



PELAYANAN KESEHATAN BERGERAK

TAHUN 2021

Direktorat Jenderal Pelayanan Kesehatan

KATA PENGANTAR



Puji dan syukur kita panjatkan kepada Tuhan yang Maha Esa atas berkat dan karunia-Nya sehingga Buku Pelayanan Kesehatan Bergerak (PKB) Tahun 2021 dapat selesai disusun.

Pelayanan kesehatan bergerak merupakan salah satu pola pengembangan pelayanan kesehatan di kawasan terpencil dan sangat terpencil. Kegiatan PKB menjadi salah satu bentuk kehadiran negara di kawasan remote dan tercantum sebagai salah satu fokus penguatan sistem kesehatan dalam RPJMN 2020-2024.

Pada tahun 2021, pelayanan kesehatan bergerak telah dilakukan di 56 kabupaten pada 28 provinsi, melalui dukungan dana dekonsentrasi. Pelaksanaan kegiatan PKB diselenggarakan oleh dinas kesehatan provinsi bekerja sama dengan berbagai stakeholder terkait. Untuk mengawal pelaksanaan PKB, telah dilakukan monitoring pelaksanaan secara berkala setiap tiga bulan, mencakup jenis pelayanan yang diberikan, SDM, jumlah masyarakat penerima manfaat, jumlah anggaran yang digunakan, termasuk dukungan dari lintas program dan lintas sektor.

Kami mengucapkan terima kasih dan apresiasi kepada seluruh pihak yang terlibat dalam kegiatan perencanaan, pelaksanaan dan monitoring evaluasi PKB. Tentunya tantangan dan hambatan selalu ada dalam pelaksanaan kegiatan, namun itu semua dapat dilalui dengan kerja sama yang baik.

Buku PKB Tahun 2021 ini menyajikan capaian indikator terkait PKB dengan sumber data berasal dari laporan dinas kesehatan provinsi. Gambar, angka dan grafik yang disajikan merupakan bagian dari hasil analisis yang kiranya dapat menggambarkan bagaimana kualitas PKB telah dilaksanakan dan besar manfaatnya bagi masyarakat di lokasi pelayanan.

Kami ucapkan terima kasih kepada semua pihak yang telah berkontribusi dan memberikan sumbangsih pemikiran, waktu, kerja keras dan kerja cerdas sehingga buku ini dapat selesai disusun. Masukan dan saran yang konstruktif akan sangat berarti untuk perbaikan di tahun mendatang. Akhirnya, semoga Buku PKB Tahun 2021 bermanfaat guna peningkatan kualitas PKB di waktu mendatang.

Plt. Direktur Pelayanan Kesehatan Primer

dr. Kalsum Komaryani, MPPM

DAFTAR ISI

01

Kata Pengantar

04

Pendahuluan

10

PKB dalam Angka

14

Evaluasi Pelayanan Kesehatan Bergerak

20

PKB dalam Gambar

78

Tindak Lanjut PKB

81

Kesimpulan dan Rekomendasi

85

Tim Penyusun



PENDAHULUAN



PENDAHULUAN

Arah kebijakan dan strategi dalam Rencana Pembangunan Jangka Menengah Nasional (RPJMN) bidang kesehatan antara lain adalah meningkatkan pelayanan kesehatan menuju cakupan kesehatan semesta. Cakupan kesehatan semesta mencakup seluruh lapisan masyarakat tanpa terkecuali termasuk masyarakat di kawasan terpencil dan sangat terpencil serta daerah tertinggal, perbatasan dan kepulauan (DTPK).

Pemenuhan kebutuhan dasar yang berkualitas di DTPK khususnya masyarakat di daerah terpencil dan sangat terpencil membutuhkan keberpihakan dan kebijakan khusus mengingat kondisi geografis dan sosial budaya yang spesifik. Salah satu kebijakan pemerintah untuk mengatasi hal tersebut adalah melalui kegiatan Pelayanan Kesehatan Bergerak (PKB). Perencanaan kegiatan PKB telah dituangkan dalam RPJMN 2020-2024 dengan indikator kegiatan PKB yaitu **“Jumlah Pelayanan Kesehatan Bergerak (PKB) yang dilakukan di daerah terpencil dan sangat terpencil sesuai standar”**.

Pelayanan kesehatan bergerak (PKB) adalah salah satu pengembangan pola pelayanan kesehatan di fasilitas pelayanan kesehatan kawasan terpencil dan sangat terpencil sebagaimana tercantum dalam Peraturan Menteri Kesehatan Nomor 90 Tahun 2015. Kegiatan PKB dilaksanakan melalui kerja sama banyak pihak, menggunakan sumber daya dari pusat, provinsi dan kabupaten. Kementerian Kesehatan telah menerbitkan petunjuk teknis pelaksanaan PKB dan memberikan dukungan dalam bentuk pengalokasian dana dekonsentrasi dengan harapan dinas kesehatan provinsi dan kabupaten dapat melaksanakan kegiatan tersebut secara optimal sesuai ketentuan disertai dengan pelaporan yang komprehensif kepada Kementerian Kesehatan.



Puskesmas di kawasan terpencil dan sangat terpencil pada semester 2 tahun 2021 sebanyak 2.634 (25,59%), di 289 kabupaten/kota, pada 30 provinsi, terdiri dari Puskesmas di kawasan terpencil sebanyak 1.457 (14,16%), di 278 kabupaten/kota, pada 30 provinsi dan Puskesmas di kawasan sangat terpencil sebanyak 1.177 (11,44%), di 207 kabupaten/kota, pada 28 provinsi. Permasalahan utama yang dihadapi dalam hal pemerataan pelayanan kesehatan adalah terkait akses, khususnya bagi kawasan terpencil dan sangat terpencil. Keterbatasan akses pelayanan kesehatan antara lain disebabkan karena kendala geografis, keterbatasan sarana transportasi, SDM dan anggaran yang kurang memadai untuk menjangkau daerah tersebut.

Target kumulatif pelaksanaan PKB hingga tahun 2021 sesuai RPJMN 2020-2024 dilaksanakan di 51 kabupaten. Pandemi COVID-19 yang dihadapi sejak tahun 2020 membuat pelaksanaan PKB harus dilakukan dengan berbagai adaptasi. Buku hasil kegiatan PKB Tahun 2021 menyajikan informasi hasil kegiatan PKB pada tahun 2021 yang dilengkapi dengan dokumentasi kegiatan PKB sebagai gambaran upaya yang telah dilakukan oleh pemerintah pusat bersama pemerintah daerah provinsi dan kabupaten dengan sumber pendanaan dari dana dekonsentrasi tahun anggaran 2021. Pendanaan PKB tahun 2021 selain bersumber dari dana dekonsentrasi, pada beberapa daerah juga dilaksanakan melalui anggaran bersumber dari APBD.

1.457

Puskesmas kawasan terpencil

1.177

Puskesmas kawasan sangat terpencil

PKB DALAM RPJMN 2020-2024

"Jumlah Pelayanan Kesehatan Bergerak (PKB) yang dilakukan di daerah terpencil dan sangat terpencil sesuai standar."



Definisi operasional

Jumlah pelaksanaan PKB sesuai Permenkes Nomor 90 tahun 2015 tentang Penyelenggaraan Pelayanan Kesehatan di Fasilitas Pelayanan Kesehatan Kawasan Terpencil dan Sangat Terpencil, serta Pedoman Peningkatan Akses Pelayanan Kesehatan di Daerah Tertinggal, Perbatasan, dan Kepulauan (DTPK) yaitu: PKB dilaksanakan di wilayah Puskesmas terpencil dan sangat terpencil yang membutuhkan PKB dengan prioritas di kawasan sangat terpencil.

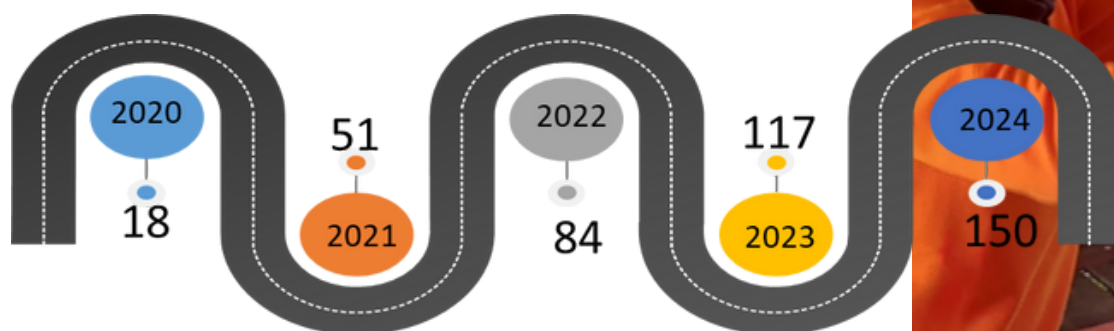

LANGKAH-LANGKAH PELAYANAN KESEHATAN BERGERAK (PKB)

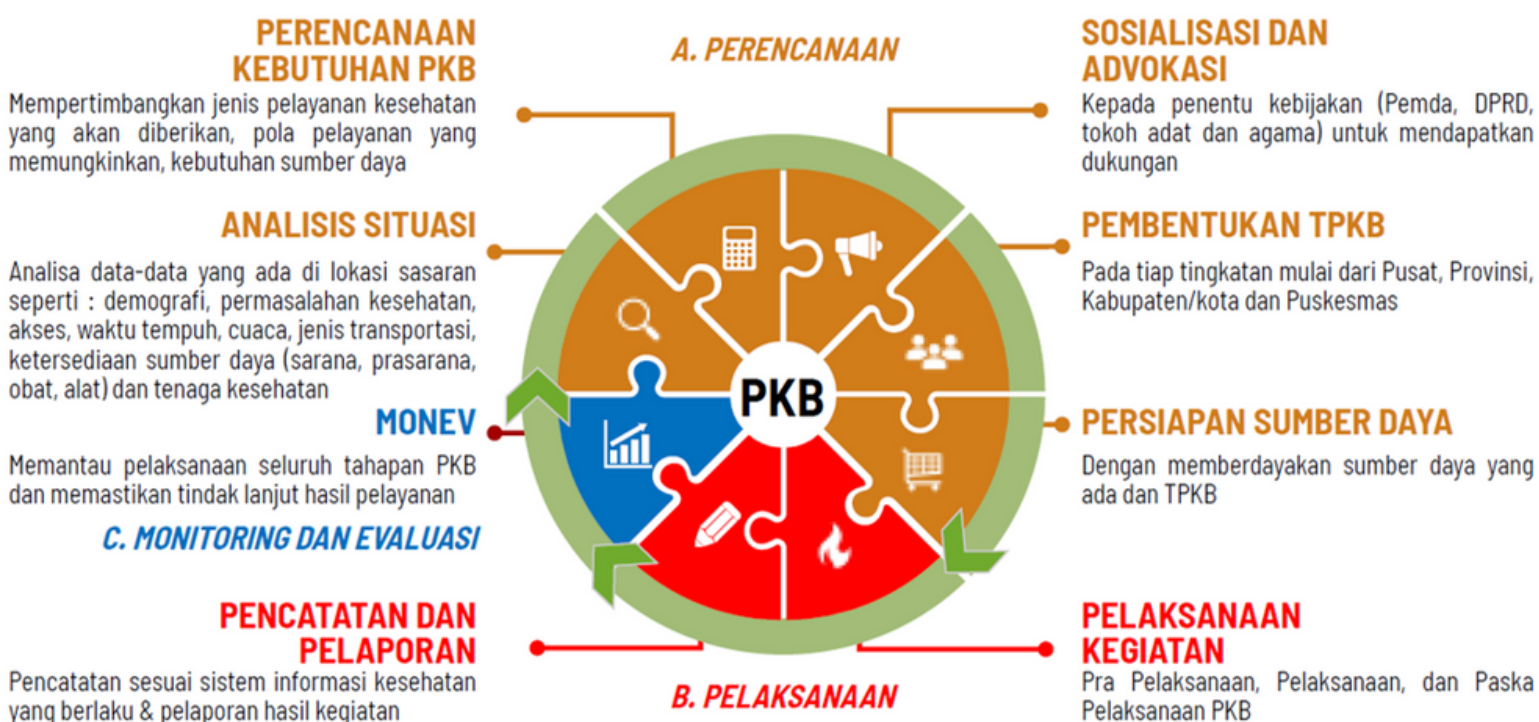

menembus hutan menerjang ombak

WUJUDKAN INDONESIA SEHAT



FILM NEGATIVE
13 A



FILM NEGATIVE
13 A



FILM NEGATIVE
14 A



FILM NEGATIVE
13 A



FILM NEGATIVE
13 A



FILM NEGATIVE
13 A



FILM NEGATIVE
13 A



FILM NEGATIVE
13 A



FILM NEGATIVE
13 A



FILM NEGATIVE
14 A



FILM NEGATIVE
14 A



FILM NEGATIVE
14 A



FILM NEGATIVE
14 A



FILM NEGATIVE
13 A



FILM NEGATIVE
13 A



FILM NEGATIVE
13 A

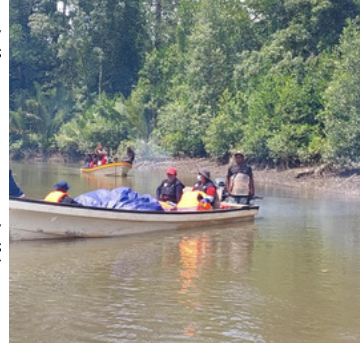

FILM NEGATIVE
13 A



FILM NEGATIVE
14 A



FILM NEGATIVE
14 A



FILM NEGATIVE
14 A

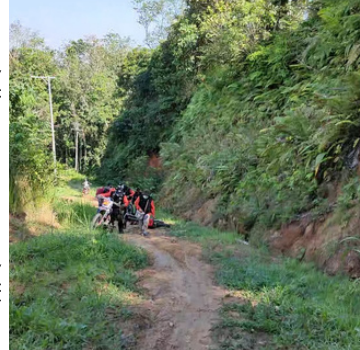

FILM NEGATIVE
14 A

PKB

DALAM ANGKA



PKB DALAM ANGKA

182 di **86** **56** **28**
pelayanan desa kabupaten provinsi

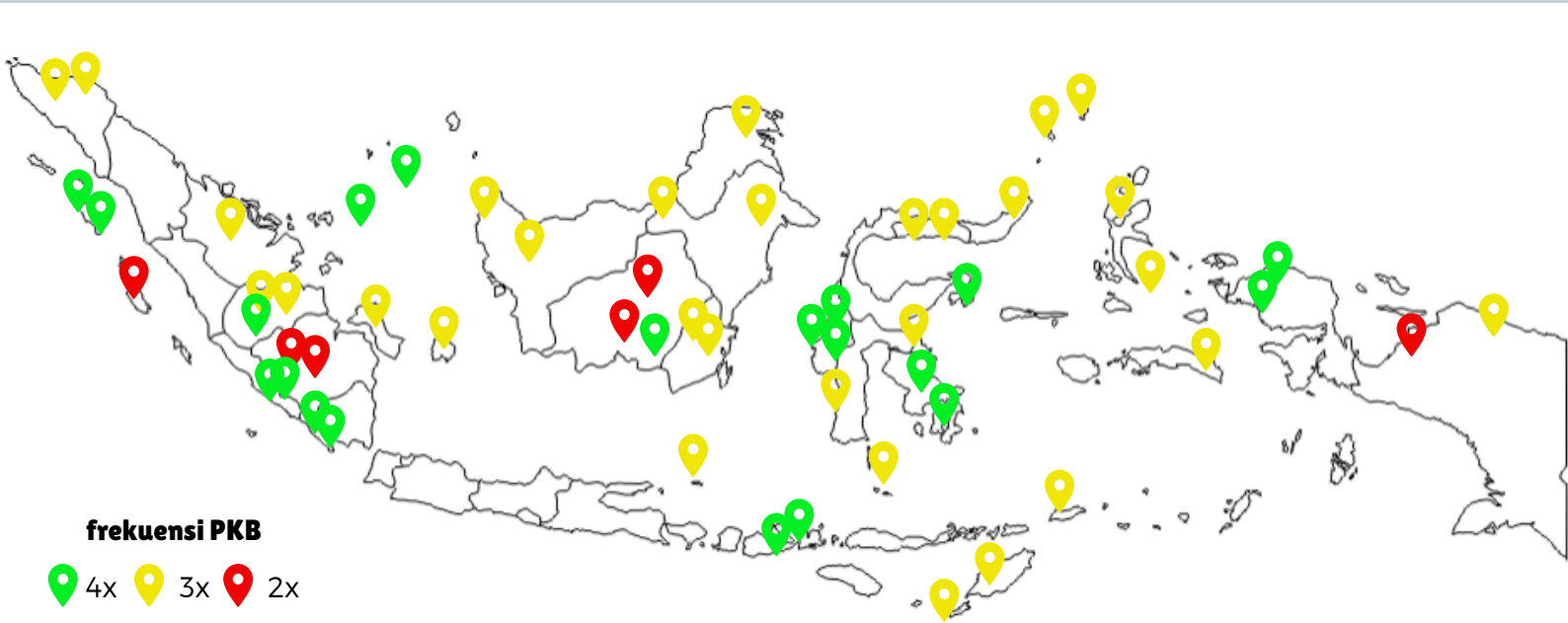

Aceh Tengah, Aceh Timur (Provinsi Aceh); Nias Barat, Nias Selatan (Provinsi Sumatera Utara); Mentawai (Provinsi Sumatera Barat); Rokan Hulu (Provinsi Riau); Merangin, Tanjung Jabung Timur, Bungo, (Provinsi Jambi); Musi Rawas Utara, Ogan Komering Ulu (Provinsi Sumatera Selatan); Bengkulu Utara, Lebong (Provinsi Bengkulu); Lampung Barat, Pesisir Barat (Provinsi Lampung); Bangka Selatan, Belitung (Provinsi Kepulauan Bangka Belitung); Lingga, Anambas (Provinsi Kepulauan Riau); Sumenep (Provinsi Jawa Timur); Bima, Dompu (Provinsi Nusa Tenggara Barat); Kupang, Sabu Raijua (Provinsi Nusa Tenggara Barat); Bengkayang, Sambas (Provinsi Kalimantan Barat); Kapuas, Katingan, Murung Raya (Provinsi Kalimantan Tengah); Hulu Sungai Tengah, Hulu Sungai Utara (Provinsi Kalimantan Selatan); Mahakam Ulu, Kutai Timur (Provinsi Kalimantan Timur); Malinau (Provinsi Kalimantan Utara); Minahasa Utara, Kep. Talaud, Sangihe (Provinsi Sulawesi Utara); Banggai Kepulauan, Morowali (Provinsi Sulawesi Tengah); Kepulauan Selayar, Pangkajene dan Kepulauan (Provinsi Sulawesi Selatan); Buton Selatan, Konawe Utara (Provinsi Sulawesi Tenggara); Bone Bolango, Boalemo (Provinsi Gorontalo); Mamuju, Pasang Kayu, Mamuju Tengah (Provinsi Sulawesi Barat); Maluku Barat Daya, Seram Bagian Timur (Provinsi Maluku); Halmahera Timur, Halmahera Tengah (Provinsi Maluku Utara); Sorong Selatan, Tambrau (Provinsi Papua Barat); Sarmi, Waropen (Provinsi Papua)

53.218

orang mendapatkan pelayanan kesehatan



Jenis pelayanan:

Pelayanan kesehatan dasar (pengobatan umum dan tindakan, yankes gigi dan mulut, KIA, skrining, vaksinasi, kesehatan lingkungan; **pelayanan kesehatan spesialis** (anak, penyakit dalam, kebidanan dan kandungan,, THT, jantung, bedah, paru, kulit & kelamin, mata, saraf, jiwa, bedah mulut, penyakit mulut); **pemeriksaan darah; pemberdayaan masyarakat; on the job training/transfer of knowledge; pelayanan rujukan**

oleh **5.390** orang tim PKB



terdiri dari:

Dinkes provinsi 951 orang; **Dinkes kabupaten** 801 orang; **dokter** 367 orang; **dokter gigi** 103 orang; **dokter spesialis** 337 orang; **perawat** 508 orang; **bidan** 291 orang; **Nakes lainnya** 1.678 orang; **SDMK lainnya** 304 orang



PENYAKIT TERBANYAK DALAM PKB

Gangguan psikologis

Anxiety disorder, anorexia, eating disorder

Sistem indra

Myopia, Presbyopia, Pterigium, Katarak, Conjungtitis, Gangguan pendengaran.

Sistem saraf

Headache, Vertigo, Neuropati, Neuralgia, Low Back Pain.

Gigi dan mulut

Caries dentis, Pulpitis, Ganggren radix, Periodontitis khronis, Gangguan pertumbuhan gigi dan erupsi, Gingivitis

Sistem pernafasan

ISPA, Influenza, Allergic Rhinitis, Faringitis, Tonsilitis, Bronkhitis, Asthma Bronchial, PPOK, Suspect TB.

Sistem

kardiovaskular

Hipertensi, Hipotensi, Kolesterolemia, Dislipidemia, Anaemia, Heart pain, CHF

Sistem pencernaan

Dyspepsia, Gastritis, Gastroenteritis, Typhoid, Nausea, GERD, Ascariasis.

Penyakit metabolik

Diabetes Mellitus

Sistem integument

Dermatitis kontak alergi, Dermatitis atopic, Furunkel, Tinea, Scabies.

Sistem muskuloskeletal

Rhematoid Arthritis, Osteoarthritis, Gout arthritis, Muscle pain.

Masalah gizi:
Gizi kurang; Gizi buruk; Stunting



EVALUASI

PKB



ALOKASI DANA DEKON

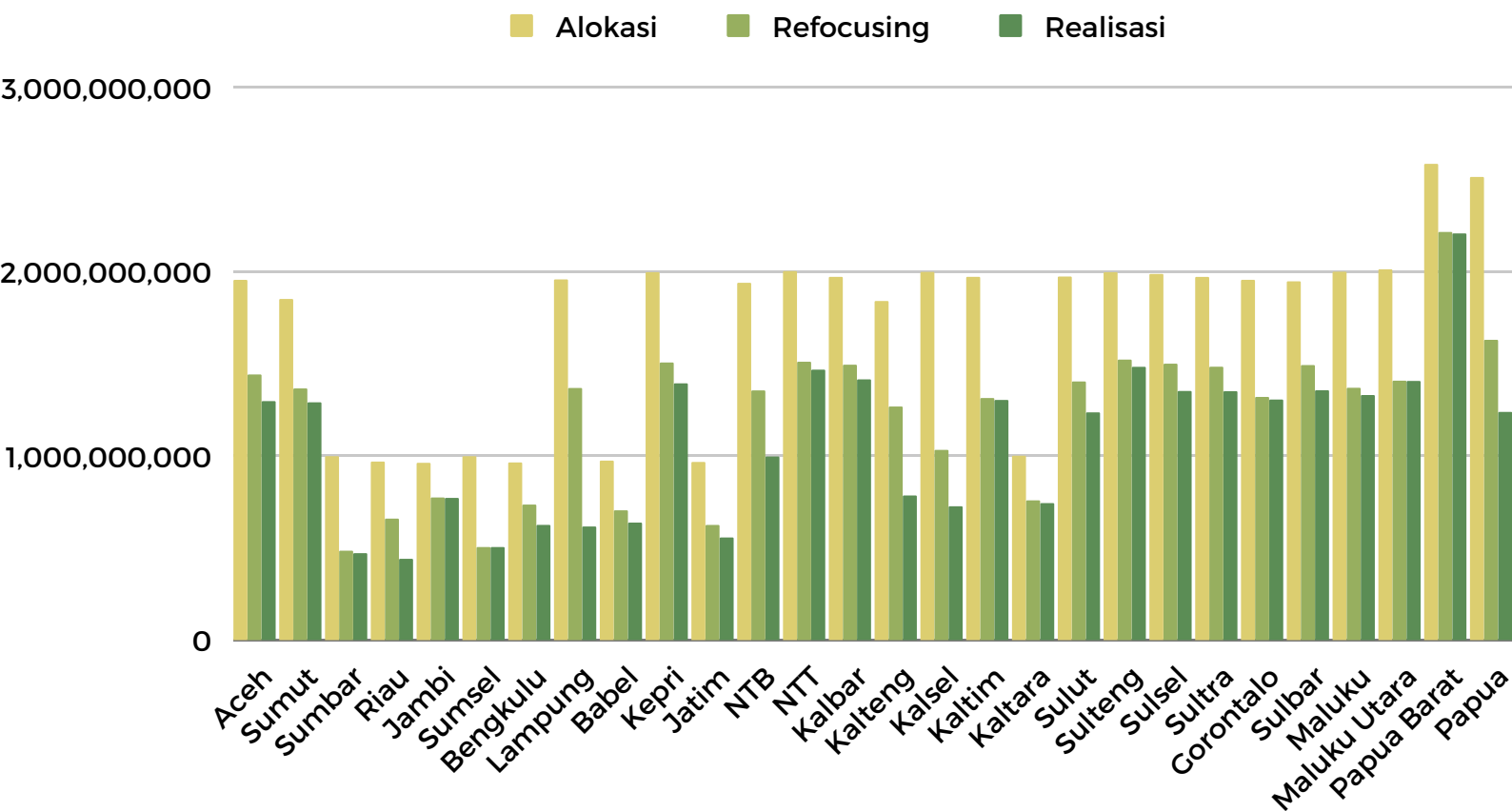

Pada tengah tahun 2021, dilakukan refocusing anggaran di Kementerian Kesehatan dalam penanganan COVID-19, tidak terkecuali dana dekonsentrasi untuk menu Pelayanan Kesehatan Bergerak, yaitu dari Rp48.137.446.000,- menjadi Rp.34.164.122.000,-

Hal ini menyebabkan daerah melakukan perubahan perencanaan PKB untuk menyesuaikan ketersediaan anggaran. Sejumlah daerah hanya dapat mengalokasikan dua dari perencanaan awal empat kali pelaksanaan PKB di satu lokus.

Adapun realisasi anggaran sampai dengan akhir tahun adalah Rp.30.236.625.037,- yaitu **88,5%** dari anggaran pasca refocusing.

ALOKASI APBD PROV ATAU KAB/KOTA

12 provinsi memiliki alokasi **APBD 1 kali setahun di 1 lokasi** yaitu Aceh, Sumut, Jambi, Lampung, NTT, Kalbar, Kalsel, Kaltim, Kaltara, Sulbar, Papua, Papua Barat;

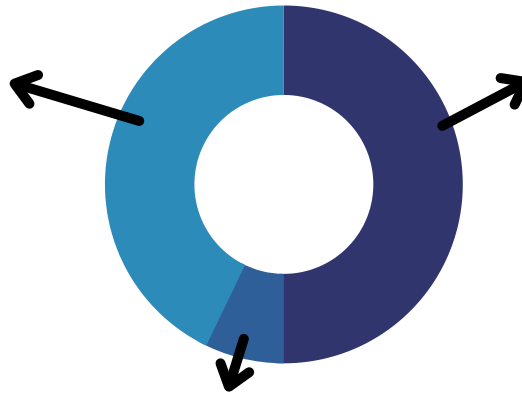

14 provinsi pelaksana PKB lainnya tidak memiliki alokasi anggaran PKB melalui APBD.

2 provinsi memiliki alokasi APBD **1 kali setahun di beberapa lokasi** yaitu Provinsi Sumbar dan Jawa Timur;

PENYERAPAN ANGGARAN

Rata-rata **penyerapan** anggaran (**APBN dan APBD**) sebesar **87,49%** atau menurun dari sebesar 0,87% dari tahun 2020

Penyerapan dana tertinggi (100%) adalah **Provinsi Sumatera Selatan** dan penyerapan dana terendah (45,07%) adalah **Provinsi Lampung**.

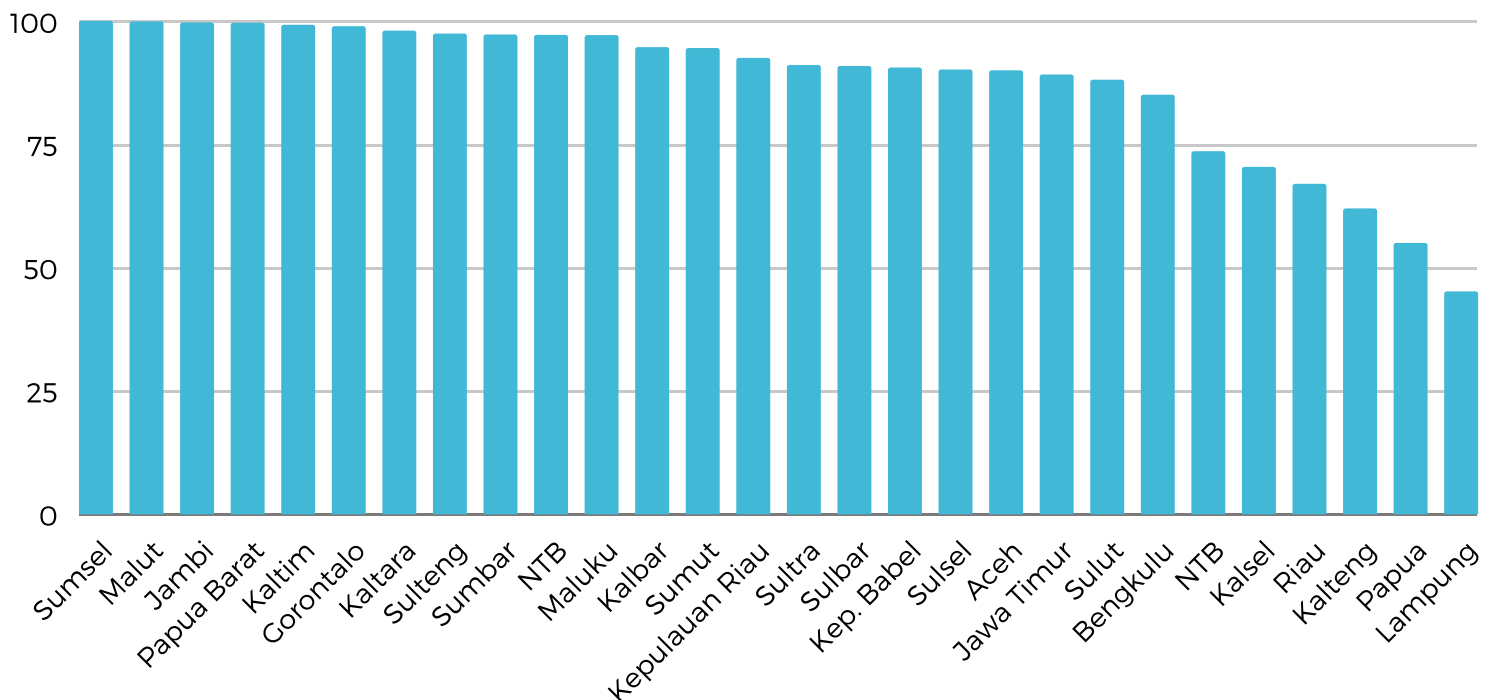

KETERSEDIAAN TIM PKB

SK Tim ditetapkan untuk seluruh Lokus

14 Provinsi memiliki SK Tim PKB yang terdiri dari provinsi **dan** Kab. yaitu Sumut Sumbar Riau Sumatera Selatan Bengkulu Bangka Belitung Kepulauan Riau Jawa Timur NTB NTT Kalbar Kaltim Sulsel Papua Barat

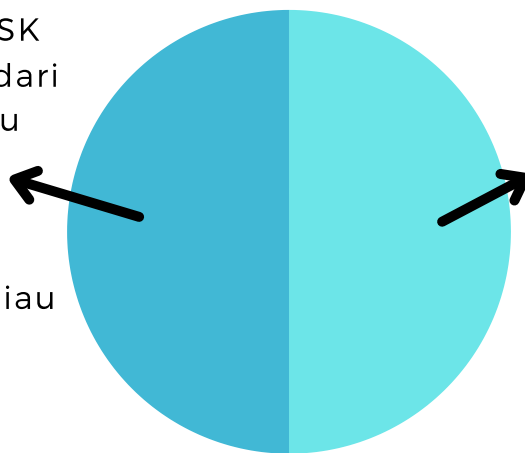

14 Provinsi hanya memiliki SK Tim PKB yang terdiri dari provinsi **atau** Kab. yaitu Aceh, Jambi, Lampung, Kalteng, Kalsel, Kaltara, Sulut, Sulteng, Sultra, Gorontalo, Sulbar, Maluku, Malut dan Papua

KAB/KOTA YANG MENGAJUKAN KEGIATAN PKB

100% kabupaten yang membutuhkan PKB di masing-masing provinsi menyampaikan proposal permohonan PKB.

JUMLAH PELAKSANAAN PKB

2 kali oleh Provinsi Sumbar, Sumsel dan Kalteng.

4 kali oleh Sumut, Bengkulu, Lampung, Kepulauan Riau, NTB, Sultra, Sulbar, Papua Barat.

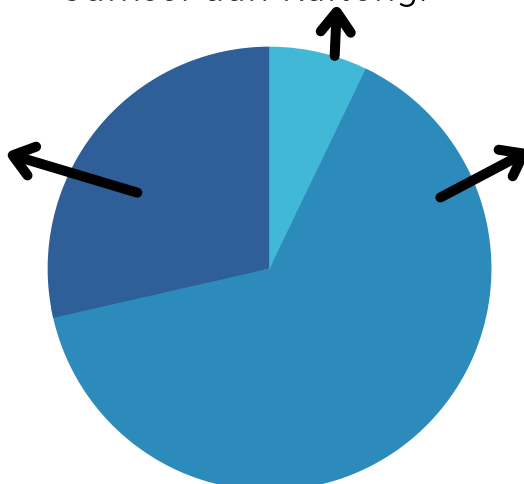

3 kali oleh Provinsi Aceh, Riau, Jambi, Kep. Babel, Jawa Timur, NTT, Kalbar, Kalsel, Kaltim, Kaltara, Sulut, Sulteng, Sulsel, Gorontalo, Maluku, Malut, dan Papua.



JUMLAH PASIEN YANG DILAYANI

Sebagian besar tim memberikan pelayanan berkisar antara **101 – 500 orang setiap kali pelayanan**; Lebih dari 500 orang pasien dilayani di Sumatera Selatan, Kep. Babel, Jawa Timur, NTT dan Kalimantan Barat.

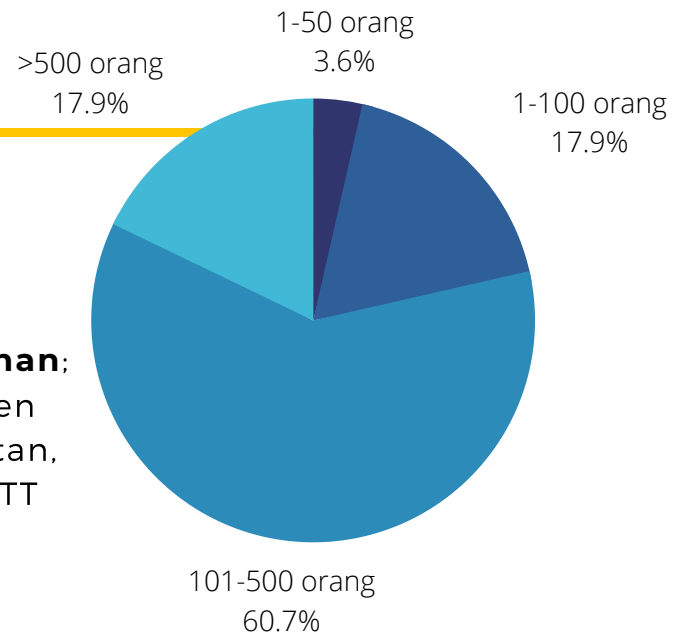

CAKUPAN PELAYANAN PKB

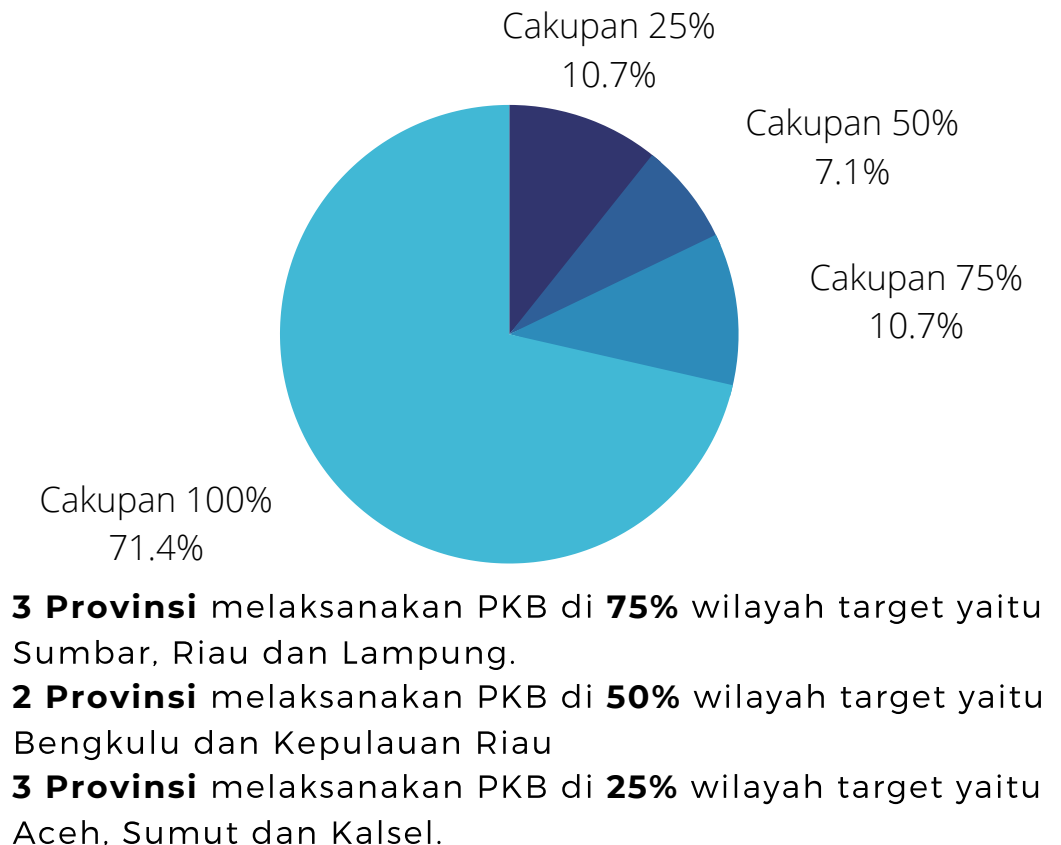

PELAYANAN KESEHATAN DASAR, SPECIALISTIK DAN PEMBERDAYAAN MASYARAKAT

Pelayanan kesehatan dasar dan pemberdayaan masyarakat dilaksanakan di seluruh provinsi pelaksanaan PKB
Pelayanan Kesehatan spesialistik dilakukan di 26 dari 28 Provinsi pelaksana PKB

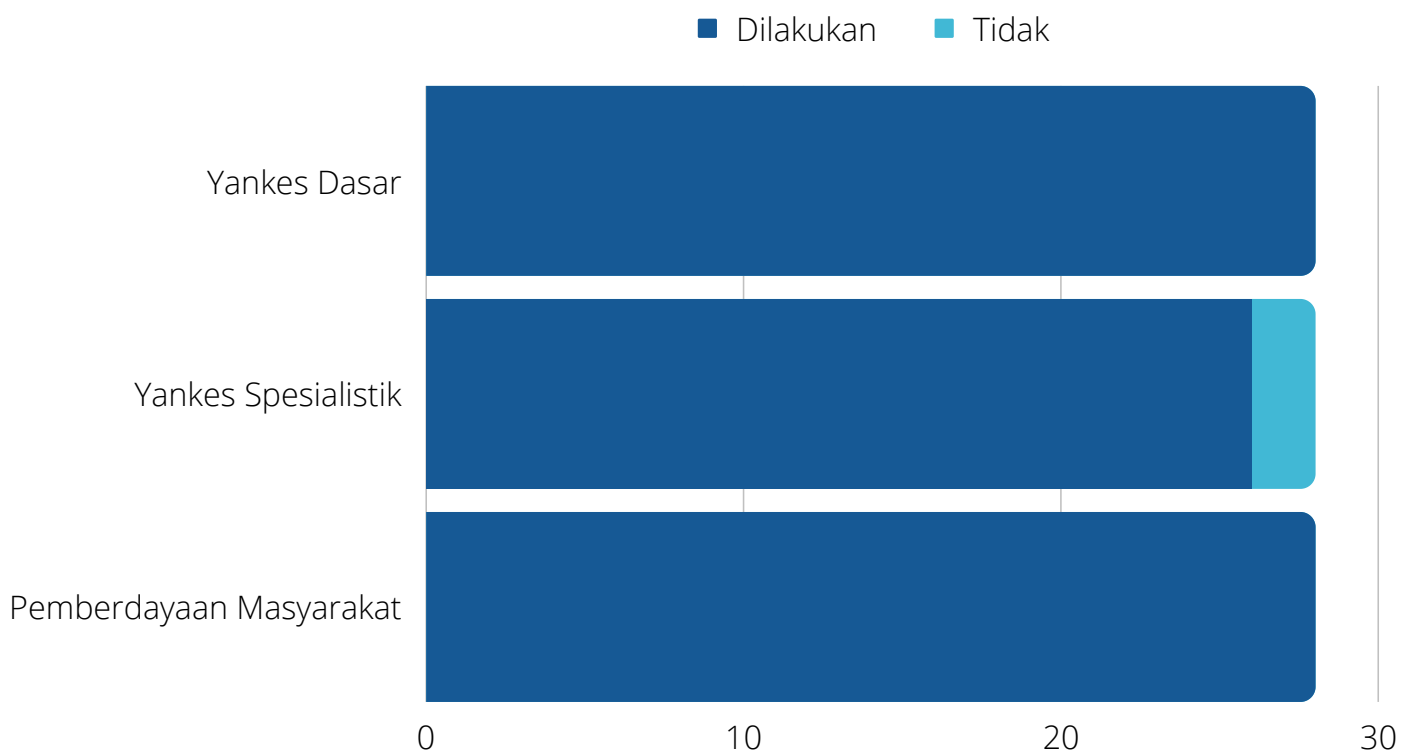

PKB

DALAM GAMBAR





ACEH TENGAH, ACEH

Pelayanan kesehatan bergerak dilakukan di **Desa Jumat dan Umang (Wilayah kerja Puskesmas Ketapang Nusantara)** pada tanggal 5-10 April, 30 Agustus-4 September, dan 6-11 Desember 2021. Pelayanan dilakukan oleh 114 orang Tim PKB dengan jumlah masyarakat yang dilayani sebanyak 1.131 orang.

1.131

ORANG
MASYARAKAT
DILAYANI



114

ORANG TIM PKB

3

KALI FREKUENSI
PKB

Pelayanan Kesehatan yang diberikan meliputi:

Pengobatan umum, pelayanan spesialistik (anak, penyakit dalam, kebidanan dan kandungan, THT, jantung, mata dan saraf), skrining, pemeriksaan darah, pemberdayaan masyarakat, *on the job training* dan pelayanan rujukan.

ACEH TIMUR, ACEH



983
ORANG
MASYARAKAT
DILAYANI

110
ORANG TIM PKB

3 KALI FREKUENSI
PKB

Pelayanan kesehatan bergerak dilakukan di **Desa Bunin dan Desa Sri Mulya (Wilayah kerja Puskesmas Lokop dan Peunaron)** pada tanggal 28 Juni-3 Juli, 27 September-2 Oktober dan 14-19 Desember 2021. Pelayanan dilakukan oleh 110 orang Tim PKB dengan jumlah masyarakat yang dilayani sebanyak 983 orang



Pelayanan Kesehatan yang diberikan meliputi:

Pengobatan umum, pelayanan spesialistik (anak, penyakit dalam, kebidanan dan kandungan, THT dan paru), skrining, pemeriksaan darah, pemberdayaan masyarakat, *on the job training* dan pelayanan rujukan.



NIAS BARAT, SUMUT

Pelayanan kesehatan bergerak dilakukan di **Desa Sitoluewali (Wilayah kerja Puskesmas Hilifadolo)** pada tanggal 8-13 Maret, 28 Juni-3 Juli, dan 18-23 Oktober dan 6-11 Desember 2021. Pelayanan dilakukan oleh 126 orang Tim PKB dengan jumlah masyarakat yang dilayani sebanyak 564 orang.

564

ORANG
MASYARAKAT
DILAYANI



126

ORANG TIM PKB

4

KALI FREKUENSI
PKB

Pelayanan Kesehatan yang diberikan meliputi:
Pengobatan umum, pemberdayaan masyarakat, *on the job training* dan pelayanan rujukan.

NIAS SELATAN, SUMUT



618
ORANG
MASYARAKAT
DILAYANI

106
ORANG TIM PKB

4 KALI FREKUENSI
PKB

Pelayanan kesehatan bergerak dilakukan di **Desa Silima Banua Umbunasi dan Desa Lawa-lawa Luo (Wilayah kerja Puskesmas Ulu Idanotae)** pada tanggal 8-13 Maret, 28 Juni-3 Juli, dan 18-23 Oktober dan 6-11 Desember 2021. Pelayanan dilakukan oleh 106 orang Tim PKB dengan jumlah masyarakat yang dilayani sebanyak 618 orang.



Pelayanan Kesehatan yang diberikan meliputi:
Pengobatan umum, skrining, pemberdayaan masyarakat, *on the job training* dan pelayanan rujukan.



KEP. MENTAWAI, SUMBAR

Pelayanan kesehatan bergerak dilakukan di **Desa Simalegi, Desa Simatalu, Betaet dan Desa Bojakan (Wilayah kerja Puskesmas Betaet)** pada tanggal 5-9 Juli dan 11-16 Oktober 2021. Pelayanan dilakukan oleh 73 orang Tim PKB dengan jumlah masyarakat yang dilayani sebanyak 570 orang.

570
ORANG
MASYARAKAT
DILAYANI

73
ORANG TIM PKB

2 KALI FREKUENSI
PKB



Pelayanan Kesehatan yang diberikan meliputi:

Pengobatan umum, kesehatan gigi dan mulut, pelayanan spesialistik (anak, penyakit dalam), pelayanan kesehatan ibu dan anak, skrining, pemeriksaan darah, dan pemberdayaan masyarakat.

ROKAN HULU, RIAU



Pelayanan Kesehatan yang diberikan meliputi:

Pengobatan umum, kesehatan gigi dan mulut, pelayanan spesialistik (anak, penyakit dalam, kebidanan dan kandungan, bedah dan jiwa), pelayanan kesehatan ibu dan anak, skrining, vaksinasi, pemberdayaan masyarakat, *on the job training* dan pelayanan rujukan.

874

ORANG
MASYARAKAT
DILAYANI

134

ORANG TIM PKB

3

KALI FREKUENSI
PKB

Pelayanan kesehatan bergerak dilakukan di **Desa Cipang Kiri Hulu, Dusun Sungai Kijang (Wilayah kerja Puskesmas Rokan IV Koto II)** pada tanggal 7-11 Juli, 22-26 September, dan 24-28 November 2021. Pelayanan dilakukan oleh 134 orang Tim PKB dengan jumlah masyarakat yang dilayani sebanyak 874 orang.



704

ORANG
MASYARAKAT
DILAYANI

93

ORANG TIM PKB

4

 KALI FREKUENSI
PKB

MERANGIN, JAMBI



Pelayanan kesehatan bergerak dilakukan di **Desa Talang Tembago (Wilayah kerja Puskesmas Rantau Suli)** pada tanggal 5-8 April, 28 Juni-2 Juli, 26-30 Oktober, dan 24-28 November 2021. Pelayanan dilakukan oleh 93 orang Tim PKB dengan jumlah masyarakat yang dilayani sebanyak 704 orang.

Pelayanan Kesehatan yang diberikan meliputi:

Pengobatan umum, kesehatan gigi dan mulut, pelayanan kesehatan ibu dan anak, skrining, kesehatan lingkungan, pemeriksaan darah, pemberdayaan masyarakat dan *on the job training*.

TANJUNG JABUNG TIMUR, JAMBI



456

ORANG
MASYARAKAT
DILAYANI



76

ORANG TIM PKB



3

KALI FREKUENSI
PKB



Pelayanan kesehatan bergerak dilakukan di **Desa Remau Baku Tuo (Wilayah kerja Puskesmas Sungai Jambat)** pada tanggal 2-5 Juni, 13-17 September, 15-19 November 2021. Pelayanan dilakukan oleh 76 orang Tim PKB dengan jumlah masyarakat yang dilayani sebanyak 456 orang.

Pelayanan Kesehatan yang diberikan meliputi:

Pengobatan umum, kesehatan gigi dan mulut, pelayanan kesehatan ibu dan anak, skrining, pemberdayaan masyarakat, kesehatan tradisional dan *on the job training*.

487

ORANG
MASYARAKAT
DILAYANI

77

ORANG TIM PKB

3

KALI FREKUENSI
PKB

Pelayanan kesehatan bergerak dilakukan di **Desa Renah Sungai Besar (Wilayah kerja Puskesmas Limbur Lubuk Mengkuang)** pada tanggal 10-13 Juni, 23-27 September, dan 2-8 November 2021. Pelayanan dilakukan oleh 77 orang Tim PKB dengan jumlah masyarakat yang dilayani sebanyak 487 orang.

Pelayanan Kesehatan yang diberikan meliputi:

Pengobatan umum, kesehatan gigi dan mulut, pelayanan spesialisik (penyakit dalam), pelayanan kesehatan ibu dan anak, skrining, vaksinasi, pemberdayaan masyarakat, kesehatan tradisional, *on the job training* dan pelayanan rujukan.



MUSI RAWAS UTARA, SUMSEL



539

ORANG
MASYARAKAT
DILAYANI



50

ORANG TIM PKB



2

KALI FREKUENSI
PKB



Pelayanan kesehatan bergerak dilakukan di **Desa Pulau Kidak dan Rompok SAD Simpang Jaya (Wilayah kerja Puskesmas Muara Kulam)** pada tanggal 24-28 Mei dan 7-11 Juli 2021. Pelayanan dilakukan oleh 50 orang Tim PKB dengan jumlah masyarakat yang dilayani sebanyak 539 orang.

Pelayanan Kesehatan yang diberikan meliputi:

Pengobatan umum dan tindakan, kesehatan gigi dan mulut, pelayanan spesialis (kebidanan dan kandungan, bedah, THT, kulit dan kelamin), pelayanan kesehatan ibu dan anak, skrining, vaksinasi, kesehatan lingkungan, pemberdayaan masyarakat dan *on the job training*.

OGAN KOMERING ULU, SUMSEL



517

ORANG
MASYARAKAT
DILAYANI

50

ORANG TIM PKB

2

KALI FREKUENSI
PKB



Pelayanan kesehatan bergerak dilakukan di **Desa Mendingin & Dusun Talang Beringin** (Wilayah kerja Puskesmas **Mendingin**) pada tanggal 24-28 Mei dan 7-11 Juli 2021. Pelayanan dilakukan oleh 50 orang Tim PKB dengan jumlah masyarakat yang dilayani sebanyak 517 orang.



Pelayanan Kesehatan yang diberikan meliputi: Pengobatan umum, kesehatan gigi dan mulut, pelayanan spesialisik mata, pelayanan kesehatan ibu dan anak, skrining, kesehatan lingkungan, pemberdayaan masyarakat dan *on the job training*.



BENGKULU UTARA, BENGKULU

615

ORANG
MASYARAKAT
DILAYANI

Pelayanan kesehatan bergerak dilakukan di **Desa Lebong Tandai (Wilayah kerja Puskesmas Napal Putih)** pada tanggal 6-10 Juni, 14-18 September, 8-12 November dan 6-10 Desember 2021. Pelayanan dilakukan oleh 88 orang Tim PKB dengan jumlah masyarakat yang dilayani sebanyak 615 orang.

88

ORANG TIM PKB



4

KALI FREKUENSI
PKB

Pelayanan Kesehatan yang diberikan meliputi:

Pengobatan umum dan tindakan, kesehatan gigi dan mulut, pelayanan kesehatan ibu dan anak, skrining, vaksinasi dan pemberdayaan masyarakat.



LEBONG, BENGKULU

Pelayanan kesehatan bergerak dilakukan di **Desa Sungai Lisai (Wilayah kerja Puskesmas Ketenong)** pada tanggal 22-26 Juni, 30 Agustus-3 September, 11-15 Oktober dan 23-27 November 2021. Pelayanan dilakukan oleh 88 orang Tim PKB dengan jumlah masyarakat yang dilayani sebanyak 503 orang.

503

ORANG
MASYARAKAT
DILAYANI



88

ORANG TIM PKB

4

KALI FREKUENSI
PKB

Pelayanan Kesehatan yang diberikan meliputi:
Pengobatan umum dan tindakan, pelayanan kesehatan ibu dan anak, skrining, vaksinasi, pemeriksaan darah, pemberdayaan masyarakat dan pelayanan rujukan.

LAMPUNG BARAT, LAMPUNG

1.513

ORANG
MASYARAKAT
DILAYANI

104

ORANG TIM PKB

4

KALI FREKUENSI
PKB

Pelayanan kesehatan bergerak dilakukan di **Desa Bandar Agung (Wilayah kerja Puskesmas Bandar Negeri Suoh)** pada tanggal 8-11 Juni, 1-4 Juli, 6-9 September dan 8-11 November 2021. Pelayanan dilakukan oleh 104 orang Tim PKB dengan jumlah masyarakat yang dilayani sebanyak 1.513 orang.



Pelayanan Kesehatan yang diberikan meliputi: Pengobatan umum, pelayanan kesehatan ibu dan anak, skrining, vaksinasi dan pemberdayaan masyarakat.

PESISIR BARAT, LAMPUNG



1.380

ORANG
MASYARAKAT
DILAYANI



108

ORANG TIM PKB

4

KALI FREKUENSI
PKB



Pelayanan kesehatan bergerak dilakukan di **Desa Pulau Pisang (Wilayah kerja Puskesmas Pulau Pisang)** pada tanggal 8-11 Juni, 1-4 Juli, 6-9 September dan 8-11 November 2021. Pelayanan dilakukan oleh 108 orang Tim PKB dengan jumlah masyarakat yang dilayani sebanyak 1.380 orang.

Pelayanan Kesehatan yang diberikan meliputi:

Pengobatan umum, pelayanan kesehatan ibu dan anak, skrining, vaksinasi dan pemberdayaan masyarakat.



BANGKA SELATAN, KEP. BABEL

465

ORANG
MASYARAKAT
DILAYANI

63

ORANG TIM PKB

3 KALI FREKUENSI
PKB



Pelayanan kesehatan bergerak dilakukan di **Desa Celagen, Penutuk, Tanjung Sangkar (Wilayah kerja Puskesmas Pongok)** pada tanggal 8-11 Juni, 27-30 Juli dan 5-8 Oktober 2021. Pelayanan dilakukan oleh 63 orang Tim PKB dengan jumlah masyarakat yang dilayani sebanyak 465 orang.

Pelayanan Kesehatan yang diberikan meliputi: pengobatan umum, kesehatan gigi dan mulut, pelayanan spesialistik (anak, penyakit dalam, kebidanan dan kandungan), pelayanan kesehatan ibu dan anak, skrining, vaksinasi, pemeriksaan darah, pemberdayaan masyarakat, *on the job training* dan pelayanan rujukan.

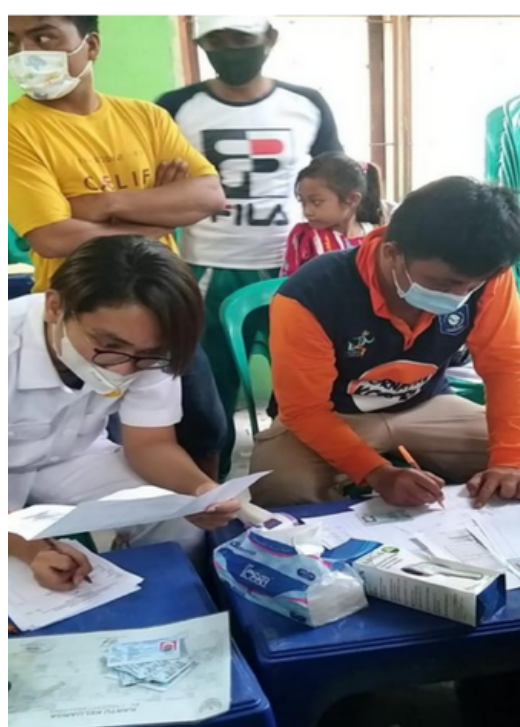

BELITUNG, KEP. BABEL

Pelayanan kesehatan bergerak dilakukan di **Desa Pulau Gersik dan Pulau Kuil (Wilayah kerja Puskesmas Selat Nasik)** pada tanggal 13-16 Juni, 31 Agustus-3 September dan 19-22 Oktober 2021. Pelayanan dilakukan oleh 72 orang Tim PKB dengan jumlah masyarakat yang dilayani sebanyak 667 orang.

667

ORANG
MASYARAKAT
DILAYANI

72

ORANG TIM PKB

3

KALI FREKUENSI
PKB



Pelayanan Kesehatan yang diberikan meliputi:
Pengobatan umum, kesehatan gigi dan mulut, pelayanan spesialistik (anak, penyakit dalam, kebidanan dan kandungan), pelayanan kesehatan ibu dan anak, skrining, pemeriksaan darah, pemberdayaan masyarakat, *on the job training* dan pelayanan rujukan.

3.480

ORANG
MASYARAKAT
DILAYANI

219

ORANG TIM PKB

4

KALI FREKUENSI
PKB

LINGGA, KEP. RIAU



Pelayanan kesehatan bergerak dilakukan di **Desa Temiang (Wilayah kerja Puskesmas Tajur Biru)** pada tanggal 31 Maret-2 April, 9-12 September, 28-31 Oktober dan 2-5 Desember 2021. Pelayanan dilakukan oleh 219 orang Tim PKB dengan jumlah masyarakat yang dilayani sebanyak 3.480 orang.

Pelayanan Kesehatan yang diberikan meliputi:

Pengobatan umum dan tindakan, kesehatan gigi dan mulut, pelayanan spesialisik (anak, penyakit dalam, kebidanan dan kandungan, bedah, THT, kulit dan kelamin dan jiwa), pelayanan kesehatan ibu dan anak, skrining, kesehatan lingkungan, pemberdayaan masyarakat dan *on the job training*.

KEP. ANAMBAS, KEPRI

3.460

ORANG
MASYARAKAT
DILAYANI

218

ORANG TIM PKB

4

KALI FREKUENSI
PKB



Pelayanan kesehatan bergerak dilakukan di **Desa Rewak (Wilayah kerja Puskesmas Letung)** pada tanggal 17-19 Februari, 11-15 Agustus, 30 September-4 Oktober dan 26-29 November 2021. Pelayanan dilakukan oleh 218 orang Tim PKB dengan jumlah masyarakat yang dilayani sebanyak 3.460 orang.

Pelayanan Kesehatan yang diberikan meliputi:

Pengobatan umum dan tindakan, kesehatan gigi dan mulut, pelayanan spesialistik (anak, penyakit dalam, kebidanan dan kandungan, bedah, THT, kulit dan kelamin, mata dan jiwa), pelayanan kesehatan ibu dan anak, skrining, kesehatan lingkungan, pemberdayaan masyarakat dan *on the job training*.

2.203

ORANG
MASYARAKAT
DILAYANI

SUMENEP, JATIM

127

ORANG TIM PKB

3

KALI FREKUENSI
PKB



Pelayanan kesehatan bergerak dilakukan di **Desa Arjasa (wilayah kerja Puskesmas Arjasa)** pada tanggal 10-13 April, 2-5 Oktober dan 13-16 November 2021. Pelayanan dilakukan oleh 127 orang Tim PKB dengan jumlah masyarakat yang dilayani sebanyak 2.203 orang.

Pelayanan kesehatan yang diberikan meliputi pengobatan umum dan tindakan pemasangan infus, pelayanan spesialisik (kebidanan dan kandungan, bedah, bedah mulut, THT-KL, dan mata), skrining, vaksinasi, pemeriksaan darah, pemberdayaan masyarakat, *on the job training* dan pelayanan rujukan.



BIMA, NTB

Pelayanan kesehatan bergerak dilakukan di **Desa Oi Bura (wilayah kerja Puskesmas Tambora)** pada tanggal 2-7 Juni, 13-18 September, 21-26 Oktober, dan 22-27 November 2021. Pelayanan dilakukan oleh 128 orang Tim PKB dengan jumlah masyarakat yang dilayani sebanyak 1.130 orang.



1.130

ORANG
MASYARAKAT
DILAYANI

128

ORANG TIM PKB

4

KALI FREKUENSI
PKB

Pelayanan kesehatan yang diberikan meliputi pengobatan umum, pengobatan gigi dan mulut, pelayanan spesialisik (kebidanan dan kandungan), pelayanan kesehatan ibu dan anak, skrining, vaksinasi, kesehatan lingkungan, pemeriksaan darah, pemberdayaan masyarakat, *on the job training* dan pelayanan rujukan.



DOMPU, NTB

Pelayanan kesehatan bergerak dilakukan di **Desa Soritatanga (wilayah kerja Puskesmas Calabai II Nangakara)** pada tanggal 14-19 Juni, 22-27 September, 11-16 Oktober dan 11-16 November 2021. Pelayanan dilakukan oleh 128 orang Tim PKB dengan jumlah masyarakat yang dilayani sebanyak 1.007 orang.

1.007

ORANG
MASYARAKAT
DILAYANI

128

ORANG TIM PKB

4

KALI FREKUENSI
PKB



Pelayanan kesehatan yang diberikan meliputi pengobatan umum, pengobatan gigi dan mulut, pelayanan spesialistik (penyakit dalam, kebidanan dan kandungan), pelayanan kesehatan ibu dan anak, skrining, vaksinasi, kesehatan lingkungan, pemeriksaan darah, pemberdayaan masyarakat, *on the job training* dan pelayanan rujukan.

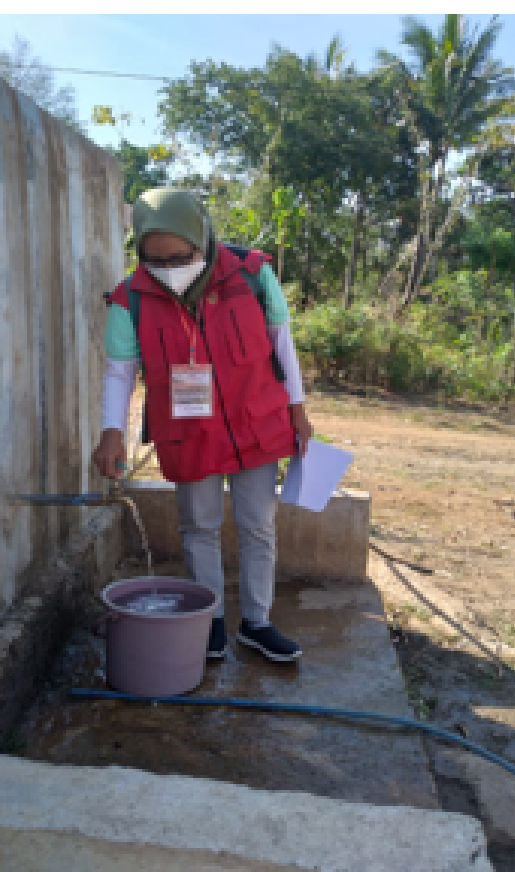

KUPANG, NTT

938

ORANG
MASYARAKAT
DILAYANI

Pelayanan kesehatan bergerak dilakukan di **Desa Bitobe dan Fatumonas (wilayah kerja Puskesmas Fatumonas)** pada tanggal 25-30 Mei, 29 Agustus-3 September, dan 11-16 Oktober 2021. Pelayanan dilakukan oleh 112 orang Tim PKB dengan jumlah masyarakat yang dilayani sebanyak 938 orang.

112

ORANG TIM PKB



3

 KALI FREKUENSI
PKB

Pelayanan kesehatan yang diberikan meliputi pengobatan umum, pelayanan spesialistik (anak, penyakit dalam, kebidanan dan kandungan), pelayanan kesehatan ibu dan anak, skrining, kesehatan lingkungan, pemberdayaan masyarakat,, *on the job training* dan pelayanan rujukan.



SABU RAIJUA, NTT

1.390

ORANG
MASYARAKAT
DILAYANI



102

ORANG TIM PKB



3

KALI FREKUENSI
PKB

Pelayanan kesehatan bergerak dilakukan di **Desa Kolorae dan Bolua (wilayah kerja Puskesmas Ledunu)** pada tanggal 14-19 Juni, 20-25 September, 1-6 November 2021. Pelayanan dilakukan oleh 102 orang Tim PKB dengan jumlah masyarakat yang dilayani sebanyak 1.390 orang.

Pelayanan kesehatan yang diberikan meliputi pengobatan umum, pelayanan spesialistik (penyakit dalam, kebidanan dan kandungan), pelayanan kesehatan ibu dan anak, skrining, vaksinasi, kesehatan lingkungan, pemberdayaan masyarakat, *on the job training* dan pelayanan rujukan.

BENGKAYANG, KALBAR

853

ORANG
MASYARAKAT
DILAYANI

104

ORANG TIM PKB

3

KALI FREKUENSI
PKB

Pelayanan kesehatan bergerak dilakukan di **Desa Tawang (wilayah kerja Puskesmas Siding)** pada tanggal 5-9 April, 12-16 Juli, dan 13-17 September 2021. Pelayanan dilakukan oleh 104 orang Tim PKB dengan jumlah masyarakat yang dilayani sebanyak 853 orang.



Pelayanan kesehatan yang diberikan meliputi pengobatan umum dan tindakan sunatan masal, pengobatan gigi dan mulut, pelayanan spesialistik (anak, penyakit dalam, bedah mulut, kebidanan dan kandungan), pelayanan kesehatan ibu dan anak, skrining, vaksinasi, pemberdayaan masyarakat, *on the job training* dan pelayanan rujukan.

SAMBAS, KALBAR

900

ORANG
MASYARAKAT
DILAYANI

128

ORANG TIM PKB

3

 KALI FREKUENSI
PKB

Pelayanan kesehatan bergerak dilakukan di **Desa Dusun Sempadan dan Temajuk (wilayah kerja Puskesmas Temajuk)** pada tanggal 29 Maret-2 April, 5-9 Juli, 6-10 September 2021. Pelayanandilakukan oleh 128 orang Tim PKB dengan jumlah masyarakat yang dilayani sebanyak 900 orang.

Pelayanan kesehatan yang diberikan meliputi pengobatan umum, pengobatan gigi dan mulut, pelayanan spesialistik (anak, penyakit dalam, bedah mulut, kebidanan dan kandungan), pelayanan kesehatan ibu dan anak, skrining, pemberdayaan masyarakat dan *on the job training*.

KAPUAS, KALTENG

1.000

ORANG
MASYARAKAT
DILAYANI

83

ORANG TIM PKB

4

KALI FREKUENSI
PKB

Pelayanan kesehatan bergerak dilakukan di **Desa Lawang dan Masuparia (wilayah kerja Puskesmas Sei Pinang)** pada tanggal 30 Maret – 2 April, 8-12 Juni, 2-6 September, dan 5-8 November 2021. Pelayanan dilakukan oleh 83 orang Tim PKB dengan jumlah masyarakat yang dilayani sebanyak 1.000 orang.



Pelayanan kesehatan yang diberikan meliputi pengobatan umum, pengobatan gigi dan mulut, pelayanan spesialistik (jiwa), vaksinasi, pemberdayaan masyarakat dan *on the job training*.

KATINGAN, KALTENG



500

ORANG
MASYARAKAT
DILAYANI



42

ORANG TIM PKB

2

KALI FREKUENSI
PKB



Pelayanan kesehatan bergerak dilakukan di **Desa Rangan Tangko (wilayah kerja Puskesmas Tumbang Hiran)** pada tanggal 24-28 Mei dan 15-19 Oktober 2021. Pelayanan dilakukan oleh 42 orang Tim PKB dengan jumlah masyarakat yang dilayani sebanyak 500 orang.



Pelayanan kesehatan yang diberikan meliputi pengobatan umum, pengobatan gigi dan mulut, pelayanan spesialisik (penyakit dalam dan jiwa), pemberdayaan masyarakat,, *on the job training* dan pelayanan rujukan.

MURUNG RAYA, KALTENG

500

ORANG
MASYARAKAT
DILAYANI

41

ORANG TIM PKB

2

KALI FREKUENSI
PKB



Pelayanan kesehatan bergerak dilakukan di **Desa Tambelum (wilayah kerja Puskesmas Tumbang Bantian)** pada tanggal 15-19 Juni dan 9-13 September 2021. Pelayanan dilakukan oleh 41 orang Tim PKB dengan jumlah masyarakat yang dilayani sebanyak 500 orang.

Pelayanan kesehatan yang diberikan meliputi pengobatan umum, pelayanan spesialistik (anak dan jiwa), skrining, vaksinasi, kesehatan lingkungan, pemberdayaan masyarakat, *on the job training* dan pelayanan rujukan.



HULU SUNGAI TENGAH, KALSEL

599

ORANG
MASYARAKAT
DILAYANI

Pelayanan kesehatan bergerak dilakukan di **Desa Kumuh, Datar Ajab, Hinas Kanan (wilayah kerja Puskesmas Hantakan)** pada tanggal 7-12 Juni, 26-31 Juli, dan 25-30 Oktober 2021. Pelayanan dilakukan oleh 72 orang Tim PKB dengan jumlah masyarakat yang dilayani sebanyak 599 orang.

72

ORANG TIM PKB



3

KALI FREKUENSI
PKB

Pelayanan kesehatan yang diberikan meliputi pengobatan umum, pengobatan gigi dan mulut, pelayanan spesialisik penyakit dalam, pelayanan kesehatan ibu dan anak, skrining, pemberdayaan masyarakat dan *on the job training*.



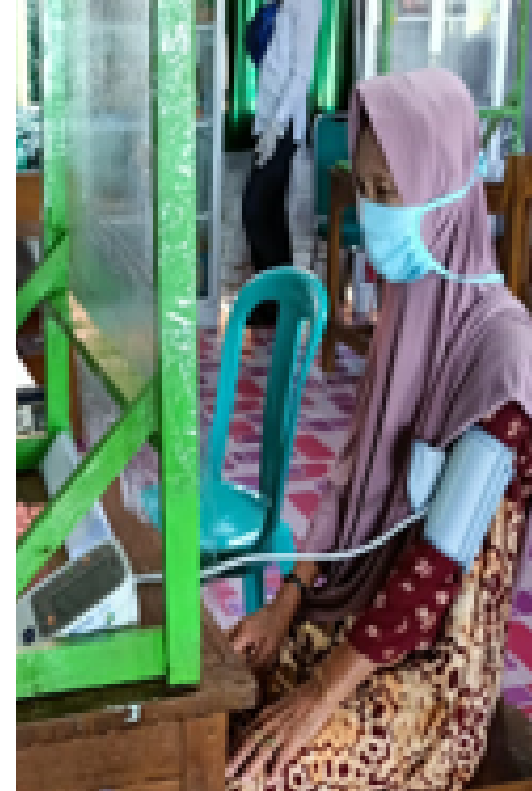

HULU SUNGAI UTARA, KALSEL

Pelayanan kesehatan bergerak dilakukan di **Desa Ambahai dan Peminggir Seberang (wilayah kerja Puskesmas Paminggir)** pada tanggal 21-26 Juni, 9-14 Agustus, dan 29 November - 4 Desember 2021. Pelayanan dilakukan oleh 65 orang Tim PKB dengan jumlah masyarakat yang dilayani sebanyak 534 orang.



534

ORANG
MASYARAKAT
DILAYANI

65

ORANG TIM PKB

3

KALI FREKUENSI
PKB

Pelayanan kesehatan yang diberikan meliputi pengobatan umum dan tindakan sunatan masal, pengobatan gigi dan mulut, pelayanan spesialistik (anak, kebidanan dan kandungan), pelayanan kesehatan ibu dan anak, skrining, pemeriksaan darah, pemberdayaan masyarakat, *on the job training* dan pelayanan rujukan.



MAHAKAM ULU, KALTIM

510

ORANG
MASYARAKAT
DILAYANI

Pelayanan kesehatan bergerak dilakukan di **Desa Long Apari (wilayah kerja Puskesmas Tiong Ohang)** pada tanggal 28 Juni – 3 Juli, 30 September – 5 Oktober, dan 13-18 Desember 2021. Pelayanan dilakukan oleh 83 orang Tim PKB dengan jumlah masyarakat yang dilayani sebanyak 510 orang.

83

ORANG TIM PKB



3

KALI FREKUENSI
PKB

Pelayanan kesehatan yang diberikan meliputi pengobatan umum, pengobatan gigi dan mulut, pelayanan spesialisik (penyakit dalam, bedah, kebidanan dan kandungan), pelayanan kesehatan ibu dan anak, skrining, kesehatan lingkungan, pemeriksaan darah, pemberdayaan masyarakat, *on the job training* dan pelayanan rujukan.

KUTAI TIMUR, KALTIM

989

ORANG
MASYARAKAT
DILAYANI

86

ORANG TIM PKB

3

KALI FREKUENSI
PKB

Pelayanan kesehatan bergerak dilakukan di **Desa Sandaran (wilayah kerja Puskesmas Sandaran)** pada tanggal 14-19 Juni, 13-18 Oktober, dan 24-29 November 2021. Pelayanan dilakukan oleh 86 orang Tim PKB dengan jumlah masyarakat yang dilayani sebanyak 989 orang.



Pelayanan kesehatan yang diberikan meliputi pengobatan umum dan tindakan sunatan masal, pelayanan spesialistik (penyakit dalam, bedah, kebidanan dan kandungan), pelayanan kesehatan ibu dan anak, skrining, vaksinasi, kesehatan lingkungan, pemeriksaan darah, pemberdayaan masyarakat, *on the job training* dan pelayanan rujukan.

MALINAU, KALTARA



834

ORANG
MASYARAKAT
DILAYANI

89

ORANG TIM PKB

3

KALI FREKUENSI
PKB

Pelayanan kesehatan bergerak dilakukan di **Desa Long Lame (wilayah kerja Puskesmas Long Pujungan)** pada tanggal 29 Maret – 3 April, 21-26 Juni, dan 24-29 Oktober 2021. Pelayanan dilakukan oleh 89 orang Tim PKB dengan jumlah masyarakat yang dilayani sebanyak 834 orang.

Pelayanan kesehatan yang diberikan meliputi pengobatan umum, pengobatan gigi dan mulut, pelayanan spesialisik (anak, penyakit dalam, kebidanan dan kandungan), pelayanan kesehatan ibu dan anak, skrining, vaksinasi, pemeriksaan darah, pemberdayaan masyarakat, *on the job training* dan pelayanan rujukan.

1.059

ORANG
MASYARAKAT
DILAYANI

70

ORANG TIM PKB

3

KALI FREKUENSI
PKB

Pelayanan kesehatan bergerak dilakukan di **Desa Tinongko (wilayah kerja Puskesmas Tinongko)** pada tanggal 21-24 April, 24-27 Mei, dan 27-30 September 2021. Pelayanan dilakukan oleh 70 orang Tim PKB dengan jumlah masyarakat yang dilayani sebanyak 1.059 orang.



Pelayanan Dokter Spesialis Penyakit Dalam



Pelayanan Dokter Spesialis Mata



OJT Untuk Petugas PKM dan Penyuluhan Kepada Masyarakat Oleh Dokter Spesialis Penyakit Dalam dan Dokter Spesialis Mata



Pelayanan PTM (Pemeriksaan Gula)

Pelayanan kesehatan yang diberikan meliputi pengobatan umum, pelayanan spesialistik (anak, penyakit dalam, bedah, dan mata), pelayanan kesehatan ibu dan anak, skrining, pemberdayaan masyarakat, *on the job training* dan pelayanan rujukan

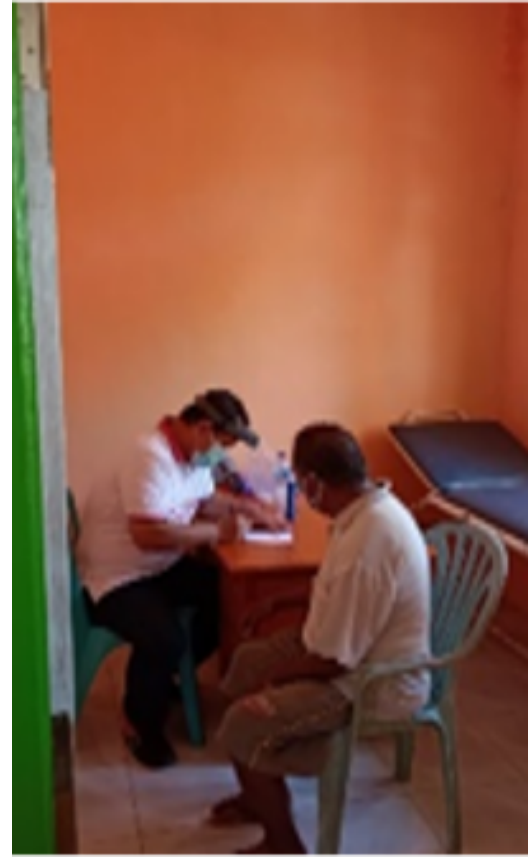

KEP. TALAUD, SULUT

990

ORANG
MASYARAKAT
DILAYANI

Pelayanan kesehatan bergerak dilakukan di **Desa Pangeran (wilayah kerja Puskesmas Mangaran)** pada tanggal 3-8 Mei, 28 Juni – 3 Juli, dan 8- 13 November 2021. Pelayanan dilakukan oleh 75 orang Tim PKB dengan jumlah masyarakat yang dilayani sebanyak 990 orang.

75

ORANG TIM PKB



3

KALI FREKUENSI
PKB

Pelayanan kesehatan yang diberikan meliputi pengobatan umum, pelayanan spesialisik (penyakit dalam dan bedah), skrining, pemberdayaan masyarakat dan *on the job training* dan pelayanan rujukan.

1.014

ORANG
MASYARAKAT
DILAYANI

70

ORANG TIM PKB

3

KALI FREKUENSI
PKB

Pelayanan kesehatan bergerak dilakukan di **Desa Kampung Kahakitang (wilayah kerja Puskesmas Kahakitang)** pada tanggal 18-22 Maret, 7-12 Juni, dan 11-16 Oktober 2021. Pelayanan dilakukan oleh 70 orang Tim PKB dengan jumlah masyarakat yang dilayani sebanyak 1.014 orang.



Pelayanan kesehatan yang diberikan meliputi pengobatan umum, pelayanan spesialisik (penyakit dalam, bedah, kulit dan kelamin), pelayanan kesehatan ibu dan anak, skrining, pemberdayaan masyarakat, *on the job training* dan pelayanan rujukan.

BANGGAI KEPULAUAN, SULTENG



1.030

ORANG
MASYARAKAT
DILAYANI

114

ORANG TIM PKB

4

KALI FREKUENSI
PKB

Pelayanan Kesehatan Bergerak dilakukan di **Desa Osan (wilayah kerja Puskesmas Lolantang)** pada tanggal 7-12 April, 3-10 Juli, 4-11 November dan 16-23 Desember 2021. Pelayanan dilakukan oleh 114 orang Tim PKB dengan jumlah masyarakat yang dilayani sebanyak 1.030 orang.

Pelayanan kesehatan yang diberikan meliputi pengobatan umum, pengobatan gigi dan mulut, KIA, skrining, kesehatan lingkungan, pelayanan spesialisik (anak, penyakit dalam, kebidanan dan kandungan), pemberdayaan masyarakat, kesehatan tradisional, *on the job training* dan pelayanan rujukan.





MOROWALI, SULTENG

Pelayanan Kesehatan Bergerak dilakukan di **Desa Mbokita (wilayah kerja Puskesmas Ulunambo)** pada tanggal 3-10 Maret, 3-10 Oktober, 22-29 November 2021. Pelayanan dilakukan oleh 87 orang Tim PKB dengan jumlah masyarakat yang dilayani sebanyak 334 orang.

334

ORANG
MASYARAKAT
DILAYANI



87

ORANG TIM PKB

3

KALI FREKUENSI
PKB

Pelayanan kesehatan yang diberikan meliputi pengobatan umum (termasuk tindakan pemasangan infus), pengobatan gigi dan mulut, KIA, Skrining, pelayanan spesialisik (penyakit dalam, kebidanan dan kandungan, bedah mulut, kulit dan kelamin), pemberdayaan masyarakat, *on the job training* dan pelayanan rujukan.



KEPULAUAN SELAYAR, SULSEL

649

ORANG
MASYARAKAT
DILAYANI

Pelayanan Kesehatan Bergerak dilakukan di **Desa Rajuni (wilayah kerja Puskesmas Pasitallu)** pada tanggal 24-29 Mei, 30 Juni-5 Juli, 17-22 November 2021. Pelayanan dilakukan oleh 83 orang Tim PKB dengan jumlah masyarakat yang dilayani sebanyak 649 orang.

83

ORANG TIM PKB



3

KALI FREKUENSI
PKB

Pelayanan kesehatan yang diberikan meliputi pengobatan umum, pengobatan gigi dan mulut, KIA, Skrining, Imunisasi, pelayanan spesialisik (anak, penyakit dalam, kebidanan dan kandungan), pemberdayaan masyarakat, dan *on the job training*.



PANGKAJENE & KEP, SULSEL

Pelayanan Kesehatan Bergerak dilakukan di **Desa Sailus (Dusun Bajo) (wilayah kerja Puskesmas Sailus)** pada tanggal 31 Mei-5 Juni, 23-28 Juni, 10-15 November 2021. Pelayanan dilakukan oleh 84 orang Tim PKB dengan jumlah masyarakat yang dilayani sebanyak 711 orang.

711
ORANG
MASYARAKAT
DILAYANI



84
ORANG TIM PKB

3 KALI FREKUENSI
PKB

Pelayanan kesehatan yang diberikan meliputi pengobatan umum, pengobatan gigi dan mulut, KIA, Skrining, Imunisasi, pelayanan spesialisik (anak, penyakit dalam, kebidanan dan kandungan), pemberdayaan masyarakat, kesehatan tradisional, *on the job training* dan pelayanan rujukan.

BUTON SELATAN, SULTRA

584

ORANG
MASYARAKAT
DILAYANI



156

ORANG TIM PKB



4

 KALI FREKUENSI
PKB

Pelayanan Kesehatan Bergerak dilakukan di **Desa Batuatas (wilayah kerja Puskesmas Batuatas)** pada tanggal 27 Mei-1 Juni, 15-20 September, 22-27 Oktober, 22-27 November 2021. Pelayanan dilakukan oleh 156 orang Tim PKB dengan jumlah masyarakat yang dilayani sebanyak 584 orang.

Pelayanan kesehatan yang diberikan meliputi pengobatan umum (termasuk sunatan massal), pengobatan gigi dan mulut, skrining, Kesling, pelayanan spesialisik (anak, kebidanan dan kandungan, bedah, saraf), pemberdayaan masyarakat, kesehatan tradisional dan *on the job training*.

KONAWE UTARA, SULTRA

410

ORANG
MASYARAKAT
DILAYANI

148

ORANG TIM PKB

4

KALI FREKUENSI
PKB

Pelayanan Kesehatan Bergerak dilakukan di **Desa Labengki (wilayah kerja Puskesmas Lasolo Kepulauan)** padatanggal 31 Maret-4 April, 25-29 Juni, 24-28 September, 8-12 Desember 2021. Pelayanan dilakukan oleh 148 orang Tim PKB dengan jumlah masyarakat yang dilayani sebanyak 410 orang.



Pelayanan kesehatan yang diberikan meliputi pengobatan umum, pengobatan gigi dan mulut, KIA, Skrining, pelayanan spesialistik (anak, kebidanan dan kandungan, THT, saraf), pemberdayaan masyarakat, kesehatan tradisional, *on the job training* dan pelayanan rujukan.



BONE BOLANGO, GORONTALO

666

ORANG
MASYARAKAT
DILAYANI

Pelayanan Kesehatan Bergerak dilakukan di **Desa Pinogu dan Bangio (wilayah kerja Puskesmas Pinogu)** pada tanggal 27-31 Mei, 21-26 Oktober, 6-11 Desember 2021. Pelayanan dilakukan oleh 139 orang Tim PKB dengan jumlah masyarakat yang dilayani sebanyak 666 orang.

139

ORANG TIM PKB

3 KALI FREKUENSI
PKB



Pelayanan kesehatan yang diberikan meliputi pengobatan umum, pengobatan gigi dan mulut, KIA, skrining, vaksinasi, Kesling, pelayanan spesialistik (anak, penyakit dalam, bedah), pemberdayaan masyarakat, kesehatan tradisional, *on the job training* dan pelayanan rujukan.

BOALEMO, GORONTALO

622

ORANG
MASYARAKAT
DILAYANI

143

ORANG TIM PKB

3

KALI FREKUENSI
PKB

Pelayanan Kesehatan Bergerak dilakukan di **Desa Saritani Dusun SP-1 dan SP-4 (wilayah kerja Puskesmas Sari Tani)** padatanggal 7-11 April, 23-27 Juli, 21-26 Oktober 2021. Pelayanan dilakukan oleh 143 orang Tim PKB dengan jumlah masyarakat yang dilayani sebanyak 622 orang.



Pelayanan kesehatan yang diberikan meliputi pengobatan umum, pengobatan gigi dan mulut, KIA, skrining, vaksinasi, Kesling, pelayanan spesialistik (anak, penyakit dalam, bedah, THT), pemberdayaan masyarakat, kesehatan tradisional, *on the job training* dan pelayanan rujukan.

MAMUJU, SULBAR

1.917

ORANG
MASYARAKAT
DILAYANI

97

ORANG TIM PKB

4

KALI FREKUENSI
PKB



Pelayanan Kesehatan Bergerak dilakukan di **Desa Bala-Balakang (wilayah kerja Puskesmas Salissingan)** pada tanggal 11-16 Juni, 17-22 Oktober, 1-6 November, 23-28 November 2021. Pelayanan dilakukan oleh 97 orang Tim PKB dengan jumlah masyarakat yang dilayani sebanyak 1917 orang.



Pelayanan kesehatan yang diberikan meliputi pengobatan umum, pengobatan gigi dan mulut, KIA, skrining, Kesling, pelayanan spesialistik (penyakit dalam, bedah, THT dan penyakit mulut), pemberdayaan masyarakat, *on the job training* dan pelayanan rujukan.

PASANG KAYU, SULBAR

1.224

ORANG
MASYARAKAT
DILAYANI

101

ORANG TIM PKB

4

KALI FREKUENSI
PKB



Pelayanan Kesehatan Bergerak dilakukan di **Desa Bukit Harapan (wilayah kerja Puskesmas Bulutaba)** pada tanggal 7-12 April, 4-9 Juni, 25-30 Agustus, 1-6 Oktober 2021. Pelayanan dilakukan oleh 101 orang Tim PKB dengan jumlah masyarakat yang dilayani sebanyak 1224 orang.

Pelayanan kesehatan yang diberikan meliputi pengobatan umum, pengobatan gigi dan mulut, KIA, skrining, vaksinasi, Kesling, pelayanan spesialisik (penyakit dalam, kebidanan dan kandungan, bedah, penyakit mulut dan jiwa), pemberdayaan masyarakat, kesehatan tradisional, *on the job training* dan pelayanan rujukan.



MAMUJU TENGAH, SULBAR

2.139

ORANG
MASYARAKAT
DILAYANI

Pelayanan Kesehatan Bergerak dilakukan di **Desa Saluadak (wilayah kerja Puskesmas Saluadak)** pada tanggal 28 Mei-2 Juni, 10-15 Juli, 1-6 September, 10-15 Oktober 2021. Pelayanan dilakukan oleh 97 orang Tim PKB dengan jumlah masyarakat yang dilayani sebanyak 2139 orang.

97

ORANG TIM PKB



4 KALI FREKUENSI
PKB

Pelayanan kesehatan yang diberikan meliputi pengobatan umum, pengobatan gigi dan mulut, KIA, skrining, vaksinasi, Kesling, pelayanan spesialisik (penyakit dalam, jantung, bedah), pemberdayaan masyarakat, *on the job training* dan pelayanan rujukan.

MALUKU BARAT DAYA, MALUKU

1.580

ORANG
MASYARAKAT
DILAYANI

100

ORANG TIM PKB

3

KALI FREKUENSI
PKB

Pelayanan Kesehatan Bergerak dilakukan di **Desa Tutuwaru dan Luhulely (wilayah kerja Puskesmas Serwaru)** pada tanggal 10-15 Juni, 7-12 Oktober, 18-24 November 2021. Pelayanan dilakukan oleh 100 orang Tim PKB dengan jumlah masyarakat yang dilayani sebanyak 1580 orang.

Pelayanan kesehatan yang diberikan meliputi pengobatan umum, pengobatan gigi dan mulut, KIA, skrining, Kesling, pemeriksaan darah, pelayanan spesialisik (anak, penyakit dalam, kebidanan dan kandungan, paru, mata), pemberdayaan masyarakat, kesehatan tradisional, *on the job training* dan pelayanan rujukan.





SERAM BAGIAN TIMUR, MALUKU

1.238

ORANG
MASYARAKAT
DILAYANI

Pelayanan Kesehatan Bergerak dilakukan di **Desa Dihil dan Desa Naiyet (wilayah kerja Puskesmas Polin)** pada tanggal 5-11 April, 15-21 September, 23-29 November 2021. Pelayanan dilakukan oleh 102 orang Tim PKB dengan jumlah masyarakat yang dilayani sebanyak 1238 orang.

102

ORANG TIM PKB

3

KALI FREKUENSI
PKB



Pelayanan kesehatan yang diberikan meliputi pengobatan umum, pengobatan gigi dan mulut, KIA, skrining, vaksinasi, Kesling, pemeriksaan darah, pelayanan spesialisik (anak, penyakit dalam, kebidanan dan kandungan, bedah mulut, jantung, mata), pemberdayaan masyarakat, kesehatan tradisional, *on the job training* dan pelayanan rujukan.

HALMAHERA TIMUR, MALUT

715

ORANG
MASYARAKAT
DILAYANI

80

ORANG TIM PKB
KALI FREKUENSI
PKB

3

Pelayanan Kesehatan Bergerak dilakukan di **Desa Marimoi (wilayah kerja Puskesmas Labi-labi)** pada tanggal 29 Maret-4 April, 7-13 Juni dan 20-26 September 2021. Pelayanan dilakukan oleh 80 orang Tim PKB dengan jumlah masyarakat yang dilayani sebanyak 715 orang.



Pelayanan kesehatan yang diberikan meliputi pengobatan umum, KIA, skrining, Kesling, pelayanan spesialisik kebidanan dan kandungan, pemberdayaan masyarakat dan *on the job training*.



HALMAHERA TENGAH, MALUT

958

ORANG
MASYARAKAT
DILAYANI

73

ORANG TIM PKB

3

KALI FREKUENSI
PKB

Pelayanan Kesehatan Bergerak dilakukan di **Desa Umiyal (wilayah kerja Puskesmas Gebe)** pada tanggal 5-11 April, 14-20 Juni, 12-18 September 2021. Pelayanan dilakukan oleh 73 orang Tim PKB dengan jumlah masyarakat yang dilayani sebanyak 958 orang.



Pelayanan kesehatan yang diberikan meliputi pengobatan umum, KIA, skrining, kesling, pelayanan spesialistik kebidanan dan kandungan, pemberdayaan masyarakat, *on the job training* dan pelayanan rujukan.

SORONG SELATAN, PABAR

842

ORANG
MASYARAKAT
DILAYANI

68

ORANG TIM PKB

4

KALI FREKUENSI
PKB

Pelayanan Kesehatan Bergerak dilakukan di **Desa Benowa, Bubuko, Udagaga, Kayubiro, Kalibiro, (wilayah kerja Puskesmas Kokoda Utara)** pada tanggal 3-11 Maret, 7-14 Juni, 7-14 November 2021, dan pada tahap 4 (tanggal 17-22 Desember 2021) PKB dilakukan di **Desa Konda, Wamargege (wilayah Puskesmas Konda)**. Pelayanan dilakukan oleh 68 orang Tim PKB dengan jumlah masyarakat yang dilayani sebanyak 842 orang.



Pelayanan kesehatan yang diberikan meliputi pengobatan umum, KIA, skrining, pelayanan spesialisik anak, pemeriksaan darah, pemberdayaan masyarakat, *on the job training* dan pelayanan rujukan.

TAMBRAUW, PABAR



239

ORANG
MASYARAKAT
DILAYANI

70

ORANG TIM PKB

4

KALI FREKUENSI
PKB

Pelayanan Kesehatan Bergerak dilakukan di **Desa Wau dan Desa Weyaf (wilayah kerja Puskesmas Abun)** pada tanggal 30 Maret-5 April, 23 Juni-30 Juni, 27 September-3 Oktober, 15-21 November 2021. Pelayanan dilakukan oleh 70 orang Tim PKB dengan jumlah masyarakat yang dilayani sebanyak 239 orang.

Pelayanan kesehatan yang diberikan meliputi pengobatan umum, Pengobatan gigi dan mulut, KIA, skrining, pelayanan spesialistik anak, pemeriksaan darah, pemberdayaan masyarakat, *on the job training* dan pelayanan rujukan.

248

ORANG
MASYARAKAT
DILAYANI

SARMI, PAPUA

41

ORANG TIM PKB

3

KALI FREKUENSI
PKB

Pelayanan Kesehatan Bergerak dilakukan di **Desa Airoran dan Desa Bina (wilayah kerja Puskesmas Aurimi)** pada tanggal 25 Mei-2 Juni, dan 3-11 November 2021 dan di **Desa Airoran, Bina, Subuh, dan Taparewar (wilayah kerja Puskesmas Aurimi)** pada tanggal 19-27 September 2021. Pelayanan dilakukan oleh 41 orang Tim PKB dengan jumlah masyarakat yang dilayani sebanyak 248 orang.



Pelayanan kesehatan yang diberikan meliputi pengobatan umum, KIA, skrining, Kesling, pemeriksaan darah, pemberdayaan masyarakat, kesehatan tradisional, *on the job training* dan pelayanan rujukan.



WAROPEN, PAPUA

636

ORANG
MASYARAKAT
DILAYANI

Pelayanan Kesehatan Bergerak dilakukan di **Desa Mayaghaido dan Desa Fimore (wilayah kerja Puskesmas Demba)** pada tanggal 24 Juni-4 Juli, 13-20 November 2021. Pelayanan dilakukan oleh 33 orang Tim PKB dengan jumlah masyarakat yang dilayani sebanyak 636 orang.

33

ORANG TIM PKB



2

KALI FREKUENSI
PKB

Pelayanan kesehatan yang diberikan meliputi pengobatan umum, KIA, skrining, imunisasi, Kesling, pemeriksaan darah, pemberdayaan masyarakat, *on the job training* dan pelayanan rujukan.





melangkah bersama sehatkan bangsa

TIM PELAYANAN KESEHATAN
BERGERAK TAHUN 2021



TINDAK LANJUT

PKB





TINDAK LANJUT PKB

Dalam pelaksanaan Pelayanan Kesehatan Bergerak, ditemukan beberapa masalah kesehatan yang membutuhkan tindak lanjut dan pemantauan. Berikut hasil kompilasi laporan dari daerah yang menyampaikan adanya temuan kasus:

IBU HAMIL

Ditemukan **41 orang** ibu hamil beresiko tinggi, KEK dan anemi dipantau kondisinya selama kehamilan pada saat PKB

BAYI & BALITA

Balita gizi kurang dan buruk (**107 kasus**) dan stunting (**43 kasus**) ditangani dengan pendampingan dan pemberian PMT serta telah mengalami peningkatan berat badan pada kunjungan berikutnya. Setiap kunjungan PKB dilakukan vaksinasi bagi bayi dan balita sesuai jadwal.

TUBERKULOSIS

Sejumlah **10 kasus suspek** tuberkulosis telah ditemukan saat PKB dan dikonfirmasi, serta diberi pengobatan OAT

PTM (HIPERTENSI & DM)

262 pasien hipertensi dan 68 pasien DM diberikan intervensi berupa pengobatan maupun penyuluhan gaya hidup sehat, terjadi penurunan tekanan darah dan gula darah terkontrol pada sejumlah kasus yang difollow up pada PKB selanjutnya.

SANITASI (AIR & JAMBAN SEHAT)

Terdapat **411 keluarga** ditemukan belum memiliki jamban. Telah dilakukan pemicuian, pengadaan jamban percontohan (termasuk pembiayaan ADD) serta advokasi pada Pemerintah Desa dan Pemda setempat untuk pengadaan jamban sehat dan pemenuhan akses air bersih.

GANGGUAN PENGLIHATAN

Beberapa daerah memberikan kacamata bagi masyarakat yang membutuhkan dengan total sasaran **170 orang**.

TINDAK LANJUT PKB



Tidak seluruh kasus dapat ditindak lanjuti, antara lain karena masyarakat yang memiliki masalah kesehatan tidak hadir di kegiatan PKB tahap selanjutnya.



Terdapat beberapa masalah kesehatan yang perlu diselesaikan melalui dukungan lintas sektor, seperti pembangunan jamban, dan akses air bersih. Sebagian diantaranya telah dilakukan di tahun 2021, namun sebagian lagi masih membutuhkan tindak lanjut advokasi kepada sektor terkait oleh Dinas Kesehatan Kabupaten dan Provinsi.

Sejumlah masalah kesehatan yang masih membutuhkan tindak lanjut pasca PKB tahun 2021 perlu dikawal secara kontinyu oleh Puskesmas dan jaringannya.

KESIMPULAN & REKOMENDASI



KESIMPULAN



1. Masyarakat di 86 desa, tersebar di 56 Kabupaten, 28 Provinsi telah mendapatkan pelayanan kesehatan melalui PKB dengan total 182 kali pelayanan di kawasan terpencil dan sangat terpencil.
2. Anggaran PKB melalui dana dekonsentrasi tahun 2021 terkena *refocusing* anggaran sehingga tidak semua daerah dapat melaksanakan PKB secara berkala 4 kali di lokasi yang sama.
3. Walaupun terdampak *refocusing* anggaran, target indikator RPJMN dan Renstra 2020-2024 yakni sebanyak 51 daerah mendapatkan pelayanan PKB telah tercapai.
4. Jenis pelayanan yang diberikan meliputi pelayanan kesehatan dasar (pengobatan, KIA, gizi, skrining kesehatan), pelayanan kesehatan spesialistik, pemeriksaan darah, pemberdayaan masyarakat, *on the job training*, dan pelayanan rujukan.
5. Terdapat masalah kesehatan yang ditemukan pada saat pelaksanaan membutuhkan tindak lanjut dan pemantauan pada kunjungan PKB berikutnya, seperti ibu hamil berisiko tinggi, KEK dan anemia; balita gizi kurang dan buruk serta stunting; suspek TBC; suspek Hipertensi dan Diabetes Mellitus; dan sanitasi buruk.
6. Berbagai tantangan dalam pelaksanaan PKB antara lain sulitnya akses ke lokasi, cuaca, keamanan, pembatasan aktivitas di masa pandemi COVID-19, keterbatasan tenaga medis, dan anggaran yang terlambat turun di awal serta mengalami *refocusing*.
7. Pelaksanaan PKB dan tindak lanjut PKB yang efektif membutuhkan kerja sama lintas program dan lintas sektor



REKOMENDASI

BAGI PUSKESMAS

- Menindaklanjuti hasil temuan masalah kesehatan bekerja sama dengan jaringan Puskesmas, perangkat desa, OPD di kecamatan dan para kader.
- Melakukan analisis dan pengusulan bentuk kegiatan dalam upaya peningkatan akses pelayanan kesehatan di lokasi tersebut untuk periode selanjutnya kepada dinas kesehatan kabupaten



BAGI DINKES DAN PEMDA KAB

- Menindaklanjuti hasil temuan masalah kesehatan di tingkat kabupaten, bekerjasama dengan OPD Kabupaten terkait.
- Melakukan pembinaan dan fasilitasi ke Puskesmas dalam upaya peningkatan akses pelayanan kesehatan
- Melakukan analisis dan perencanaan upaya peningkatan akses pelayanan kesehatan di lokasi tersebut untuk periode selanjutnya menggunakan alokasi APBD.
- Melakukan pemetaan lokasi lain yang memiliki masalah akses pelayanan kesehatan untuk diusulkan mendapatkan dukungan PKB ke Pemda kabupaten/provinsi.
- Melakukan perencanaan mitigasi risiko untuk pelaksanaan PKB mendatang agar berjalan efektif.

BAGI DINKES DAERAH PROVINSI

- Menindaklanjuti hasil temuan masalah kesehatan di tingkat Provinsi, bekerjasama dengan OPD Provinsi yang terkait.
- Lintas Program di Dinkes Provinsi melakukan pembinaan dalam pemberian pelayanan kesehatan di daerah DTPK
- Menyusun/mereviu roadmap PKB berdasarkan hasil pemantauan PKB terkini.
- Mendorong pemerintah daerah kabupaten yang memiliki kawasan sangat terpencil untuk melakukan perencanaan dan pengusulan PKB.
- Melakukan perencanaan dan pengawalan anggaran untuk PKB di tingkat pemda Provinsi.
- Mengembangkan kerja sama dengan instansi lain dan sektor swasta untuk pelaksanaan PKB
- Melakukan perencanaan mitigasi risiko untuk pelaksanaan PKB mendatang agar berjalan efektif.

BAGI KEMENKES

- Lintas program di Kementerian Kesehatan melakukan pembinaan secara berjenjang untuk menindaklanjuti temuan kasus hasil PKB.
- Unit terkait yang memiliki Tusi pembinaan pelayanan kesehatan di DTPK melakukan pengawalan untuk pelaksanaan PKB tahun 2022 dan perencanaan untuk PKB selanjutnya dengan memperhatikan hasil PKB tahun 2021.
- Unit terkait di Kemenkes melakukan pengawalan dalam proses perencanaan agar anggaran untuk PKB tepat sasaran dan dapat digunakan tepat waktu di daerah.

BAGI LINTAS SEKTOR DI TINGKAT PUSAT

- Mendukung pengalokasian anggaran untuk PKB dan memanfaatkan hasil PKB tahun 2021 sebagai pertimbangan dalam pembahasan anggaran kesehatan untuk DTPK.
- Melakukan perbaikan kondisi infrastruktur untuk memudahkan akses masyarakat ke pelayanan kesehatan di DTPK



TIM PENYUSUN

PELAYANAN KESEHATAN BERGERAK 2021

Diterbitkan oleh

Direktorat Jenderal Pelayanan Kesehatan, Kementerian Kesehatan RI

Pengarah

Prof. dr. Abdul Kadir, Ph.D, Sp,THT-KL(K), MARS (Direktur Jenderal Pelayanan Kesehatan)

Penanggung jawab

dr. Kalsum Komaryani, MPPM (Plt. Direktur Pelayanan Kesehatan Primer)

Ketua Tim Penyusun

dr. Monika Saraswati Sitepu, M.Sc.,

Penyusun

drg. Aditia Putri, dr. Wing Irawati, drg. Naneu Retna Arfani, Sutaryanto, MKM, Marwiah, SAP, Ainus Kogoya, SKM, Ahmad Syofriadi, SKM, dr. Imelda, MPH, dr. Melirina Romauli Simanjuntak, Mainora, SST, MKM, Lelyana Lolok, SKM, M.Kes, Mery Crestina Rumbay, SKM, MKes, Hendro Nurcahyo, SKM, MKM dan Didit Tri Hanggoro, SE.

Kontributor

Dinas Kesehatan Provinsi Aceh; Dinas Kesehatan Provinsi Sumatera Utara; Dinas Kesehatan Provinsi Sumatera Barat; Dinas Kesehatan Provinsi Riau; Dinas Kesehatan Provinsi Jambi; Dinas Kesehatan Provinsi Sumatera Selatan; Dinas Kesehatan Provinsi Bengkulu; Dinas Kesehatan Provinsi Lampung; Dinas Kesehatan Provinsi Kepulauan Bangka Belitung; Dinas Kesehatan Provinsi Kepulauan Riau; Dinas Kesehatan Provinsi Jawa Timur; Dinas Kesehatan Provinsi Nusa Tenggara Barat; Dinas Kesehatan Provinsi Nusa Tenggara Timur; Dinas Kesehatan Provinsi Kalimantan Barat; Dinas Kesehatan Provinsi Kalimantan Tengah; Dinas Kesehatan Provinsi Kalimantan Selatan; Dinas Kesehatan Provinsi Kalimantan Timur; Dinas Kesehatan Provinsi Kalimantan Utara; Dinas Kesehatan Provinsi Sulawesi Utara; Dinas Kesehatan Provinsi Sulawesi Tengah; Dinas Kesehatan Provinsi Sulawesi Selatan; Dinas Kesehatan Provinsi Sulawesi Tenggara; Dinas Kesehatan Provinsi Gorontalo; Dinas Kesehatan Provinsi Sulawesi Barat; Dinas Kesehatan Provinsi Maluku; Dinas Kesehatan Provinsi Maluku Utara; Dinas Kesehatan Provinsi Papua Barat; Dinas Kesehatan Provinsi Papua.

Editor dan Layout Buku

dr. Monika Saraswati Sitepu, M.Sc, dan drg. Aditia Putri

Email

subditpuskesmas1@gmail.com

